

Indicadores basados en los microdatos del Pnad Continuo (IBGE) (3° trimestres de 2016, 2021, 2023 y 2024)

MUDE com Elas

Condiciones de trabajo de la población brasileña, desglosadas por sexo, raza y grupo de edad de los jóvenes



Índice

MUDE com Elas	3
Introducción	4
PARTE 1 - Indicadores basados en datos trimestrales continuos de la PNAD (2016, 2021, 2023 e 2024)	6
1.1 Tasa de desempleo	7
1.2 Posición en la ocupación	8
1.3 Infrutilización de la mano de obra	9
1.4 Informalidad	10
1.5 Antigüedad en el empleo actual	10
1.6 Ingresos medios	11
1.7 1.7 Desempleados con 2 años o más de búsqueda de empleo Tiempo buscando trabajo	12
1.8 Población desanimada	13
1.9 Escolarización neta	14
Consideraciones finales	15
Tablas de datos del PNAD 2016 a 2024	16



MUDE com Elas

El proyecto MUDE com Elas, implementado por CEERT y Ação Educativa, con el apoyo de Terre des Hommes y el Ministerio Alemán de Cooperación y Desarrollo (BMZ), es una acción transformadora de referencia en el programa Cono Sur y contribuye a alcanzar el objetivo estratégico de TDH centrado en promover la justicia de género para vivir en un mundo libre de violencia y discriminación por razón de sexo. **Para el programa del Cono Sur, no hay justicia de género sin justicia étnico-racial.**

El Proyecto MUDE com Elas es, por tanto, una iniciativa multisectorial destinada a superar las desigualdades de género y raza en el mercado laboral brasileño, con especial atención a las jóvenes negras de . Su estructura se basa en dos frentes principales: la incidencia política y la integración profesional. El objetivo central es aumentar el acceso y la permanencia de las jóvenes negras en el mercado laboral a través de la formación, la producción de conocimiento, la incidencia política y la movilización de una amplia red multipartita formada por organizaciones de la sociedad civil, empresas, gestores públicos y los propios jóvenes.

La experiencia de la primera fase del MUDE com Elas (2020-2023) muestra que las acciones de movilización social e incidencia son esenciales para promover cambios estructurales, sostenibles y duraderos en el abordaje de la discriminación de género y racial en el mercado de trabajo. A partir de estas acciones, el proyecto consiguió ampliar y profundizar el debate sobre el tema, elaborar propuestas de políticas públicas e influir directamente en las decisiones públicas con potencial para ampliar las oportunidades y mejorar las condiciones de vida de los jóvenes. **Inspirada en la perspectiva freireana de la "esperanza", la Red Multiactora MUDE com Elas es uno de los principales legados de la iniciativa, permitiendo fortalecer el diálogo entre diferentes sectores sociales y promover cambios concretos y sostenibles en la realidad del trabajo en Brasil.**

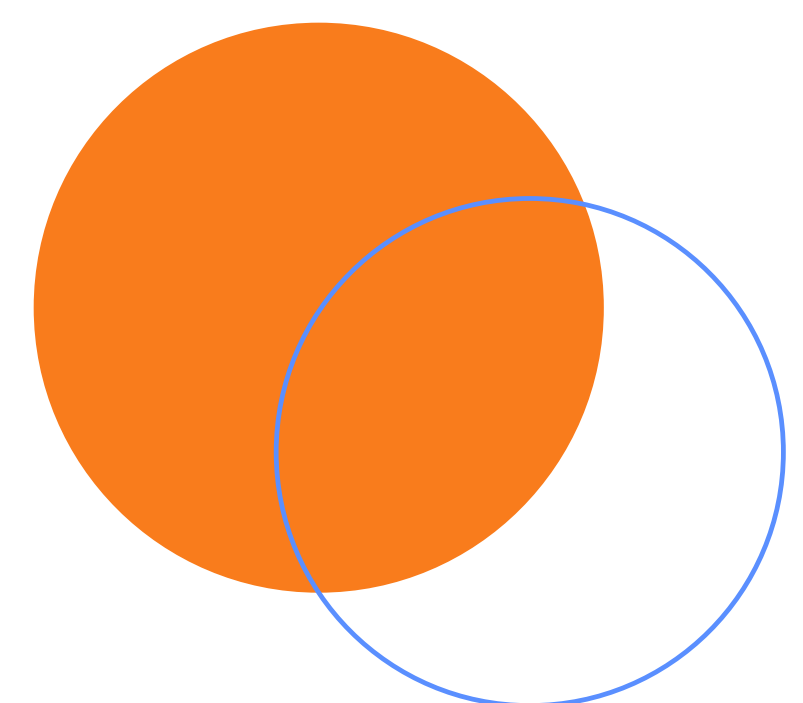

INTRODUCCIÓN

La información fue compilada con base en microdatos de la Encuesta Nacional Continua por Muestra de Domicilios [PNAD Contínua, IBGE], teniendo en cuenta los criterios de captación de los temas investigados en los cuestionarios de la encuesta, así como la frecuencia y disponibilidad de divulgación. Además, se estableció un umbral mínimo de precisión estadística para la presentación de los valores de los indicadores. Para fines de análisis, el plan tabular se estructuró de acuerdo con los dominios de divulgación definidos por el IBGE.



Indicadores calculados a partir de los microdatos de la PNAD Trimestral Continua (3° trimestres de 2016, 2021, 2023 y 2024).

La forma en que se presentan los datos busca dar visibilidad a las desigualdades de sexo, raza y también de edad, así como a la combinación de estas dimensiones, permitiendo considerar sus interseccionalidades.

En cuanto a los grupos de edad considerados, interesaba destacar los datos correspondientes al grupo de edad de los jóvenes - de 15 a 29 años, como reconoce el Estatuto de la Juventud. Sin embargo, fue necesario presentar datos a partir de los 14 años, que corresponde a la edad legal de la Ley de Aprendizaje, ya que así es como están organizados los datos del IBGE. Dentro de este espectro de edad que corresponde a la juventud, intentamos diferenciar en tres grandes bloques, de acuerdo con los tramos que el ámbito académico ya viene tratando: **Jóvenes adolescentes (14 o 15 a 17 años); joven-joven (18 a 24 años) y adultos jóvenes (25 a 29 años)**. A efectos comparativos, también se han presentado los mismos datos generales, que agrupan a todos los grupos de edad que componen la población estimada² en la encuesta.

- **Jóvenes adolescentes: 14 ó 15 a 17 años**
- **Joven-joven (18 a 24 años)**
- **Jóvenes adultos: de 25 a 29 años**

En cuanto al apartado étnico-racial, el objetivo era explicar las discrepancias **entre la población negra y la blanca**, con el fin de hacer visibles los efectos del racismo estructural en la sociedad brasileña. **En este sentido, se entiende por población negra las categorías de negros y pardos utilizadas por el IBGE. La población blanca, por su parte, comprende las categorías de color/raza blanca y amarilla.** También, para fines de comparación, además de las personas negras y blancas, se presentan los datos totales, que incluyen todas las categorías de color/raza, incluso los indígenas. Los datos también incluyeron el corte territorial, presentándose datos para el territorio nacional, el estado de São Paulo, la Región Metropolitana de São Paulo y el municipio de São Paulo - las áreas donde se llevó a cabo el Proyecto Cambiar con Ellos.

[2] En algunos casos hubo una clara indicación de la baja precisión de la estimación (coeficiente de variación superior al 15,0%), lo que imposibilitó la desagregación por grupos de edad o segmentos específicos de la población. En estas situaciones, se decidió presentar información más agregada para respetar el criterio adoptado como parámetro de precisión de la estimación.

PARTE 1:

Indicadores basados en datos trimestrales continuos de la PNAD (2016, 2021, 2023 y 2024)

Los indicadores que se presentan a continuación proceden de los datos recogidos y publicados trimestralmente en el Pnad Continuo, lo que permite realizar un seguimiento de la situación. Los trimestres utilizados aquí son los 3 de cada año.

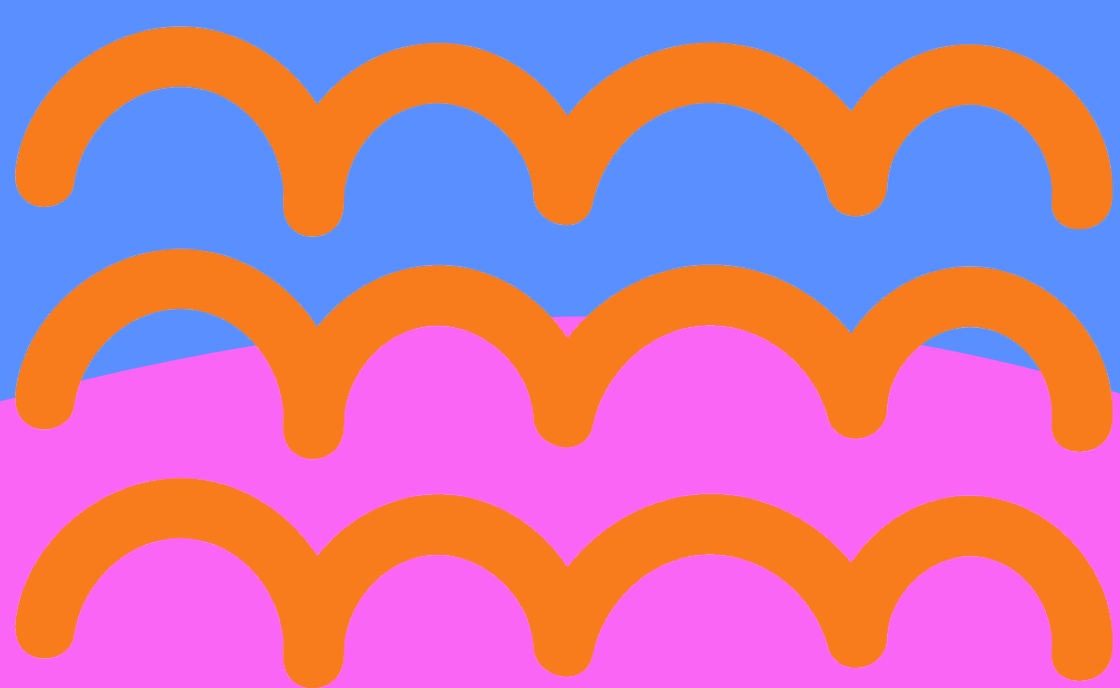

1.1 | Tasa de desempleo

El IBGE define la tasa de desempleo como una medida de la proporción de desempleados en relación con la población activa, expresada en porcentaje.

Las tasas de desempleo en Brasil y en la Región Metropolitana de São Paulo (RMSP) cayeron en el tercer trimestre de 2024, en comparación con el mismo período de 2023, del 7,7% al 6,4% y del 8,3% al 6,6%, respectivamente. Los niveles actuales son incluso inferiores a los registrados en 2016.

Según los datos presentados, se observa que las tasas de desempleo son más elevadas entre las personas negras, las mujeres y los jóvenes en comparación con los blancos, los hombres y el conjunto de la población en edad de trabajar, respectivamente. En un efecto cascada, surge el grupo con mayores dificultades para incorporarse al mercado laboral: **mujeres negras jóvenes, con una tasa de desempleo del 16,0% en 2024 en el país – aproximadamente 3,6 veces la tasa percibida por los hombres blancos en la población total de 14 años y más (4,4%)**. Una diferencia que, en términos relativos, no se redujo de 2023 a 2024, cuando las tasas de estos grupos eran del 18,3% y del 5,1% respectivamente, al igual que no se redujo de 2021 a 2023, incluso con la mejora general de la ocupación en ambos periodos, lo que indica un contexto de desigualdades estructurales reforzadas entre los grupos.

Si nos fijamos en los adolescentes, de entre 14 y 17 años, el problema es aún mayor: **más de un tercio de la fuerza laboral de este grupo no tiene empleo y busca trabajo en Brasil**.

También hay que tener en cuenta que se trata de un segmento en edad escolar, pero que a menudo ya ha entrado en el mercado laboral para completar la renta familiar.

[3] Personas de 14 años o más sin trabajo en la semana de referencia que realizaron alguna acción efectiva para conseguirlo en el período de referencia de 30 días y estaban disponibles para ocuparlo en la semana de referencia. También se consideran desempleadas las personas sin trabajo en la semana de referencia que no realizaron ninguna acción efectiva para conseguir un empleo en el período de 30 días porque ya habían conseguido un empleo que iban a comenzar después de la semana de referencia (IBGE, 2021).



1.2 | Posición en ocupación

Analizando la estructura ocupacional de la población ocupada, los datos nacionales para el 3° trimestre de 2024 muestran una mayor proporción de personas ocupadas -en el sector privado o público- entre los que tienen entre 14 y 29 años (74,6%), en comparación con el conjunto de la población en edad de trabajar (56,5%).

El empleo sin contrato formal también es más frecuente entre los jóvenes. El porcentaje de personas empleadas en el sector privado sin contrato formal sobre el total de jóvenes en Brasil, por ejemplo, es del 22,9%, mientras que en el total de la población en edad de trabajar esta proporción es del 13,9%. La proporción es aún mayor si consideramos a los jóvenes negros que tienen estos empleos (27,8%), mientras que los tienen el 18,7% de las jóvenes blancas.

Jóvenes con contratos de trabajo firmados en el sector privado:

Mujeres jóvenes negras 44,0%

Jóvenes negros 44,5%

Mujeres jóvenes blancas 50,1%

Jóvenes blancos 50,2%

Al analizar el empleo de los jóvenes en el sector privado con un contrato formal, se observa que el **50,1% de las jóvenes blancas** tienen este contrato, mientras que entre las **jóvenes negras el porcentaje es del 44%**, una diferencia de **6,1 puntos porcentuales**. Entre el **50,2% de los hombres blancos** tienen un contrato formal, frente al **44,5% de los hombres negros**, lo que supone una diferencia de **5,7 puntos porcentuales**.

La falta de protección de los trabajadores también puede medirse por el número de autónomos, que a veces son informales, irregulares o imprevisibles. En el tercer trimestre de 2024, se estima que el 24,6% del total de la población ocupada trabajaba por cuenta propia. Al analizar los trabajadores por cuenta propia sin CNPJ en el país, se observa una diferencia racial significativa. **El porcentaje sin formalizar alcanza el 81,6% de los hombres negros y el 79,0% de las mujeres negras que trabajan por cuenta propia, mientras que para los hombres y mujeres blancos estos porcentajes son del 67,5% y 65,2% respectivamente.** La diferencia es de 14,1 p.p al comparar hombres negros y blancos, y de 16,4 p.p entre hombres negros y mujeres blancas.

1.3 | Infrutilización de la mano de obra

La tasa de subutilización de la mano de obra se calcula como el porcentaje de personas subempleadas⁴ por insuficiencia de horas sumadas a las personas desocupadas y a la mano de obra potencial⁵, en relación con la mano de obra ampliada⁶.

Observando los datos de infrutilización del 3º trimestre de 2024, se observa, al igual que en el mismo periodo de los otros años analizados, **que la mano de obra femenina está más infrutilizada que la masculina cuando se comparan personas del mismo color/raza. La diferencia más importante se produce al comparar la tasa de las mujeres negras, que es más elevada (23,2%), con la de los hombres blancos, que es del 9,6%. La diferencia entre estos dos segmentos es de 13,6 p.p.** Esto significa que la tasa porcentual de las mujeres negras es más del doble que la de los hombres blancos.



23,2%
de las mujeres
negras en la
población
activa están
infrutilizadas.
hombres la
desciende al
9,6%

[4] Se trata de una condición en la que el trabajador trabaja menos de 40 horas semanales, tiene disponibilidad para trabajar más horas, ya sea en un segundo empleo o sustituyendo su empleo actual por otro que tenga una carga de trabajo mayor, y está interesado en trabajar más horas (IBGE, 2021).

[5] Personas de 14 años o más que no estaban ni empleadas ni desempleadas durante la semana de referencia, pero que tenían potencial para incorporarse a la población activa. Este contingente se compone de dos grupos: personas que efectivamente buscaron trabajo, pero no estaban disponibles para trabajar en la semana de referencia; y personas que efectivamente no buscaron trabajo, pero les gustaría tener un empleo y estaban disponibles para trabajar en la semana de referencia (IBGE, 2021).

[6] Suma de la población activa y de la población potencialmente activa (IBGE, 2021).

1.4 | Informalidad

La tasa de informalidad se calculó admitiendo como informales a los empleados del sector privado sin permiso de trabajo firmado y a los trabajadores domésticos sin permiso de trabajo firmado, empleados y trabajadores autónomos sin cotización a la seguridad social y trabajadores familiares auxiliares, es decir, el número de personas empleadas sin permiso laboral y/o de seguridad social.

Los datos del tercer trimestre de 2024 muestran que **la juventud brasileña es más propensa a la informalidad** (con el 39,7% de los ocupados en esta condición) que el conjunto de la población en edad de trabajar (que tiene el 35,9% de los ocupados en situación informal). **Los jóvenes negros en edad de trabajar son más propensos a la informalidad que los jóvenes blancos: la tasa de las jóvenes negras (40,8%) es del 8,4p.p superior a la de las jóvenes blancas (32,4%), mientras que la tasa de los jóvenes negros (45,3%) es 10,3 p.p. superior a la de los jóvenes blancos (35,1%).**

En el caso de los **jóvenes negros**, casi la mitad de los cuales tienen este tipo de empleo (45,3%), la informalidad alcanza el **81,4%** si consideramos a los que tienen entre **14 y 17 años**.

Para todos los grupos definidos, hubo una reducción de la tasa de informalidad en 2024, en comparación con los datos de 2023. Sin embargo, la reducción en el nivel general de informalidad entre la población en edad de trabajar del país a 35.9 por ciento no fue suficiente para superar el nivel de 2016 (35.8 por ciento).

1.5 Antigüedad en el empleo actual

La proporción de ocupados con menos de 1 año en su empleo actual, ya sea único o principal, se está utilizando como indicador de productividad laboral o empleabilidad. Su finalidad es analizar qué segmentos de población se ven más afectados por las ocupaciones de menor duración.

Analizando los datos para el 3er trimestre de 2024, se observa que hay una mayor proporción de jóvenes en empleos ocupados más recientemente (41,6%), con menos de 1 año de antigüedad, que en el total de la población en edad de trabajar (23,9%). Además, los datos revelan un problema mayor en el caso de las personas de raza negra, con tasas más elevadas en comparación con las de raza blanca. Aproximadamente el 45,7% de las mujeres jóvenes negras, por ejemplo, llevaban menos de un año en su empleo actual, mientras que entre los hombres jóvenes blancos esta proporción era del 36,0%.

1.6 | Ingresos

Los ingresos mensuales medios habituales de las personas empleadas, considerando todos los trabajos de la persona, muestran importantes diferencias en función de los atributos analizados. **Al comparar la renta mensual total proveniente del trabajo, las mujeres negras ganaron, en promedio, 46,3% de la renta de los hombres blancos en Brasil en el 3° trimestre de 2024 - o sea, ganaron 53,7% menos.** Se trata de una diferencia grande y que se ha mantenido relativamente estable en comparación con 2023 y 2021, los últimos años analizados, cuando la renta media de las mujeres negras rondaba el 46,5% y el 46,3% de la renta de los hombres blancos, respectivamente.

Analizando los datos del tercer trimestre de 2024, en la RMSP esta diferencia es aún mayor, ya que las mujeres negras tienen unos ingresos medios de aproximadamente el 37,8% de los que obtienen los hombres blancos (un 62,2% menos).

Al comparar los ingresos de las mujeres blancas y negras, la desigualdad persiste: las primeras tienen unos ingresos medios que alcanzan el 62,1% de los ingresos de las segundas. En la RMSP, la diferencia es aún mayor: las mujeres negras empleadas tienen unos ingresos medios que son aproximadamente la mitad de los de las mujeres blancas (54,1%). La renta media de las mujeres blancas también es superior a la de los hombres negros, tanto en el conjunto del país como en el estado, región metropolitana y municipio de São Paulo.

También hay una diferencia significativa entre los ingresos medios de los jóvenes en comparación con las cantidades medias percibidas por la población en general. En 2024, los jóvenes del país ganaban una media del 67,7% de la media general de la población ocupada.



1.7 | Desempleados con 2 años o más de búsqueda de empleo

Cuando se considera la proporción de la población en edad de trabajar que lleva dos años o más buscando empleo, existe una diferencia en términos de género, ya que tanto las mujeres negras como las blancas muestran porcentajes significativamente más altos que los hombres negros y blancos.

En Brasil, en el tercer trimestre de 2024, el 24,1% de las mujeres negras estaban desempleadas, un porcentaje muy próximo al de las mujeres blancas, que era del 24,3%. Entre los hombres blancos, la tasa desciende al 18,9%. Entre los hombres negros, el porcentaje es aún menor: 16,7%.

Observando la variación entre 2016, 2021, 2023 y 2024, el indicador volvió a caer en el periodo más reciente (21,0%), en comparación con 2023, cuando el porcentaje de desempleados que buscaban trabajo desde hacía dos años o más en el país era del 22,2%. En cualquier caso, sigue siendo insuficiente para volver al nivel de 2016, cuando la proporción era del 19,8%.



1.8 | Población desanimada

Las personas desanimadas⁷ son el segmento de la población activa que ha renunciado a buscar una ocupación debido principalmente al desfavorable calendario de oportunidades laborales en un contexto de bajo o nulo crecimiento económico. Es una forma de medir el desempleo oculto.

La estimación de la población desalentada en el tercer trimestre de 2024 fue un 11,3% menor que en el mismo período de 2023, una reducción del 39,6% en comparación con 2021, lo que indica una reducción significativa del desaliento en Brasil. También hay que añadir que el número absoluto de personas en estas condiciones se ha reducido a un nivel más bajo que en 2016 (3.106 frente a 3.481 mil personas).

Cabe destacar también que el desaliento afecta a la población de forma muy desigual: en 2024, el número de mujeres negras en esta condición (1.276 mil) es cerca de cuatro veces mayor que el de los hombres blancos (322 mil) y 2,7 veces mayor que el de las mujeres blancas (468 mil). Entre los hombres negros, el número total de trabajadores desanimados (1,020 millones) es más del doble que el de las mujeres blancas y más del triple que el de los hombres blancos.

Entre los jóvenes, las desigualdades son aún mayores: el número de mujeres negras jóvenes en paro es 3,2 veces superior al de mujeres blancas jóvenes, mientras que el de hombres negros jóvenes es 3,6 veces superior al de hombres blancos jóvenes.

[7] Personas que no tienen trabajo y les gustaría tenerlo, pero por alguna razón no lo buscan activamente. Incluye a las personas de 14 años o más que están fuera de la población activa y disponibles para aceptar un empleo, pero que no han tomado medidas para encontrar trabajo en el periodo de referencia de 30 días de la encuesta porque: no han encontrado un trabajo adecuado; no tienen experiencia laboral ni cualificaciones; no hay trabajo en la zona en la que viven o; no pueden encontrar trabajo porque se les considera demasiado jóvenes o demasiado mayores.

1.9 | Asistencia escuela net

Según los datos de la Pnad Continua Trimestral (3er trimestre), se estima que en 2024 el 73,1% de los jóvenes de 15 a 17 años y el 27,4% de los de 18 a 24 años cursaban o ya habían finalizado estudios secundarios regulares o superiores, respectivamente.

Proporciones bajas, sin embargo, mayores que las estimadas en los otros tres períodos analizados: 2016, 2021, 2023 y 2024.

Sin embargo, también existe una distinción en las proporciones de los diferentes grupos analizados, especialmente en lo que se refiere al color/raza de las personas en edad de cursar estudios superiores (18 a 24 años). En el país, mientras que el 43,6% de las jóvenes blancas de este grupo de edad estudiaban o ya habían terminado la enseñanza superior, entre los jóvenes negros el porcentaje era del 16,8%.



Consideraciones finales

Los datos presentados muestran que, a pesar de algunas mejoras en los indicadores de ocupación y educación a lo largo de los años, persisten desigualdades estructurales que afectan desproporcionadamente a ciertos grupos sociales. Black women, young people and the black population in general continue to face greater difficulties in entering the labor market, both in terms of unemployment and informality and precarious working conditions. The unemployment rate for young black women, for example, remains significantly higher than that of young white men, and informality affects young black men in particular, revealing an inequality that persists even in the face of advances in general employability. In addition, the average earnings of these groups are consistently lower than those of young whites, consolidating a scenario of economic disparity that directly impacts the social mobility and quality of life of these populations.

Los desafíos se extienden a la educación, con diferencias significativas en el acceso a la enseñanza superior entre jóvenes negros y blancos, lo que puede perpetuar estas desigualdades a largo plazo. El hecho de que un número significativo de jóvenes tenga que incorporarse precozmente al mercado laboral para contribuir a la renta familiar, muchas veces en condiciones precarias, refuerza la necesidad de políticas públicas que amplíen las oportunidades y garanticen mejores condiciones tanto de trabajo como de estudio.

En este contexto, es fundamental adoptar estrategias dirigidas a estrategias dirigidas a la igualdad racial y de género, considerando las interseccionalidades que moldean las experiencias laborales y educativas de la juventud brasileña. Sólo con una acción eficaz y continua será posible transformar este escenario y construir un mercado de trabajo más justo e inclusivo.

TABLAS DE DATOS PNAD

2016 a 2024

1. Población en edad de trabajar	17
2. Población activa	21
3. Tasa de participación	25
4. Población empleada	29
5. Posición en la ocupación	33
6. Tasa de informalidad	41
7. Trabajadores autónomos sin CNPJ en la ocupación principal	45
8. Duración del empleo	49
9. Ingresos habituales de todos los empleos	53
10. Tasa de infrautilización	57
11. Población en paro	61
12. Tasa de desempleo	65
13. Tiempo de búsqueda de los parados	69
14. Población desanimada	73
15.1 Situación laboral y de estudios 14 a 29 años	77
15.2 Situación laboral y de estudios 14 a 17 años	81
15.3 Situación laboral y de estudios 18 a 24 años	85
15.4 Situación laboral y de estudios 25 a 29 años	89
16.1 Asistencia neta 15 a 17 años	93
16.2 Asistencia neta 18 a 24 años	94
17. Años de estudio 14 a 29 años y 14+	95
18. Realizar tareas domésticas	97
19. Cuidar de personas	101
20. Horas dedicadas a las tareas domésticas y al cuidado de personas	105

Población estimada en edad de trabajar por grupo de edad, sexo y color/raza

Brasil, 3er Trimestre 2024 (En 1.000 personas)

Sexo y color/raza	Población total de 14 años y más	Jóvenes de 14 a 29 años	14 a 17 años	18 a 24 años	25 a 29 años
Mujeres negras	50.964	15.026	3.470	6.402	5.154
Mujeres blancas	39.760	9.901	2.349	4.227	3.325
Hombres negros	49.036	15.810	3.801	6.826	5.183
Hombres blancos	35.846	9.844	2.257	4.179	3.408
Total¹	176.446	50.820	11.933	21.745	17.142

Brasil, 3er trimestre de 2023 (En 1.000 personas)

Sexo y color/raza	Población total de 14 años y más	Jóvenes de 14 a 29 años	14 a 17 años	18 a 24 años	25 a 29 años
Mujeres negras	49.927	15.211	3.552	6.616	5.043
Mujeres blancas	40.068	10.004	2.298	4.270	3.436
Hombres negros	47.818	15.702	3.835	6.798	5.069
Hombres blancos	36.402	10.200	2.297	4.409	3.493
Total¹	174.983	51.366	12.034	22.201	17.130

Brasil, 3er trimestre de 2021 (En 1.000 personas)

Sexo y color/raza	Población total de 14 años y más	Jóvenes de 14 a 29 años	14 a 17 años	18 a 24 años	25 a 29 años
Mujeres negras	48.320	15.335	3.533	6.829	4.972
Mujeres blancas	40.105	10.423	2.397	4.565	3.461
Hombres negros	46.836	15.935	3.833	7.084	5.018
Hombres blancos	35.920	10.416	2.387	4.595	3.434
Total¹	171.886	52.343	12.201	23.176	16.966

Brasil, 3er trimestre de 2016 (En 1.000 personas)

Sexo y color/raza	Población total de 14 años y más	Jóvenes de 14 a 29 años	14 a 17 años	18 a 24 años	25 a 29 años
Mujeres negras	44.874	15.614	3.944	6.905	4.765
Mujeres blancas	39.124	11.381	2.630	4.912	3.838
Hombres negros	43.689	16.198	4.278	7.093	4.827
Hombres blancos	35.025	11.172	2.655	4.797	3.720
Total¹	163.128	54.509	13.545	23.771	17.193

Fuente: IBGE. Continuo Trimestral PNAD

Nota: (1) El total incluye personas de color/raza desconocida e indígenas.

Nota: a) Personas negras= negro y marrón; personas blancas= blanco y amarillo

Población estimada en edad de trabajar por grupo de edad, sexo y color/raza

Estado de São Paulo, 3er Trimestre de 2024 (En 1.000 personas)

Sexo y color/raza	Población total de 14 años y más	Jóvenes de 14 a 29 años	14 a 17 años	18 a 24 años	25 a 29 años
Mujeres negras	8.337	2.268	553	898	818
Mujeres blancas	11.980	2.734	643	1.170	920
Hombres negros	8.349	2.611	598	1.112	901
Hombres blancos	10.742	2.790	617	1.185	987
Total¹	39.531	10.438	2.418	4.382	3.638

Estado de São Paulo, 3er trimestre de 2023 (En 1.000 personas)

Sexo y color/raza	Población total de 14 años y más	Jóvenes de 14 a 29 años	14 a 17 años	18 a 24 años	25 a 29 años
Mujeres negras	8.151	2.315	521	1.015	779
Mujeres blancas	12.072	2.833	637	1.198	998
Hombres negros	7.721	2.467	566	1.072	828
Hombres blancos	11.054	3.045	672	1.284	1.089
Total¹	39.107	10.681	2.399	4.578	3.704

Estado de São Paulo, 3º trimestre de 2021 (En 1.000 personas)

Sexo y color/raza	Población total de 14 años y más	Jóvenes de 14 a 29 años	14 a 17 años	18 a 24 años	25 a 29 años
Mujeres negras	7.614	2.356	459	1.084	813
Mujeres blancas	12.377	3.045	719	1.330	996
Hombres negros	7.370	2.421	548	1.078	796
Hombres blancos	10.994	3.054	671	1.339	1.044
Total¹	38.493	10.932	2.407	4.857	3.668

Estado de São Paulo, 3er trimestre de 2016 (En 1.000 personas)

Sexo y color/raza	Población total de 14 años y más	Jóvenes de 14 a 29 años	14 a 17 años	18 a 24 años	25 a 29 años
Mujeres negras	6.422	2.098	511	968	619
Mujeres blancas	12.372	3.361	788	1.380	1.193
Hombres negros	6.528	2.407	643	1.019	745
Hombres blancos	11.093	3.403	814	1.374	1.215
Total¹	36.498	11.292	2.759	4.748	3.785

Fuente: IBGE. Continuo Trimestral PNAD

Nota: (1) El total incluye personas de color/raza desconocida e indígenas.

Nota: a) Personas negras= negro y marrón; personas blancas= blanco y amarillo

Población estimada en edad de trabajar por grupo de edad, sexo y color/raza

Región Metropolitana de São Paulo, 3° trimestre de 2024 (En 1.000 personas)

Sexo y color/raza	Población total de 14 años y más	Jóvenes de 14 a 29 años	14 a 17 años	18 a 24 años	25 a 29 años
Mujeres negras	4.334	1.139	305	431	403
Mujeres blancas	5.444	1.292	306	544	442
Hombres negros	4.231	1.311	301	556	454
Hombres blancos	4.714	1.250	297	518	435
Total¹	18.814	5.021	1.215	2.061	1.745

Región Metropolitana de São Paulo, 3er trimestre de 2023 (En 1.000 personas)

Sexo y color/raza	Población total de 14 años y más	Jóvenes de 14 a 29 años	14 a 17 años	18 a 24 años	25 a 29 años
Mujeres negras	4.237	1.206	256	553	396
Mujeres blancas	5.370	1.249	273	523	453
Hombres negros	3.892	1.279	301	544	434
Hombres blancos	4.937	1.457	298	624	535
Total¹	18.504	5.201	1.131	2.246	1.824

Región Metropolitana de São Paulo, 3° trimestre de 2021 (En 1.000 personas)

Sexo y color/raza	Población total de 14 años y más	Jóvenes de 14 a 29 años	14 a 17 años	18 a 24 años	25 a 29 años
Mujeres negras	3.988	1.257	227	584	445
Mujeres blancas	5.624	1.395	325	586	484
Hombres negros	3.696	1.230	281	540	409
Hombres blancos	4.885	1.403	283	618	502
Total¹	18.269	5.321	1.122	2.346	1.853

Región metropolitana de São Paulo, 3er trimestre de 2016 (En 1.000 personas)

Sexo y color/raza	Población total de 14 años y más	Jóvenes de 14 a 29 años	14 a 17 años	18 a 24 años	25 a 29 años
Mujeres negras	3.283	1.069	241	493	335
Mujeres blancas	5.736	1.547	346	629	572
Hombres negros	3.259	1.207	311	511	384
Hombres blancos	5.160	1.660	400	689	572
Total¹	17.481	5.496	1.298	2.329	1.869

Fuente: IBGE. Continuo Trimestral PNAD

Nota: (1) El total incluye personas de color/raza desconocida e indígenas.

Nota: a) Personas negras= negro y marrón; personas blancas= blanco y amarillo

Población estimada en edad de trabajar por grupo de edad, sexo y color/raza

Municipio de São Paulo, 3er Trimestre 2024 (En 1.000 personas)

Sexo y color/raza	Población total de 14 años y más	Jóvenes de 14 a 29 años	14 a 17 años	18 a 24 años	25 a 29 años
Mujeres negras	2.322	622	165	242	215
Mujeres blancas	3.283	720	156	307	257
Hombres negros	2.155	689	148	290	251
Hombres blancos	2.835	765	175	321	268
Total¹	10.657	2.820	649	1.170	1.001

Municipio de São Paulo, 3er Trimestre 2023 (En 1.000 personas)

Sexo y color/raza	Población total de 14 años y más	Jóvenes de 14 a 29 años	14 a 17 años	18 a 24 años	25 a 29 años
Mujeres negras	2.261	664	147	297	220
Mujeres blancas	3.242	726	151	311	264
Hombres negros	2.041	672	142	275	255
Hombres blancos	2.893	840	180	357	303
Total¹	10.478	2.908	620	1.241	1.047

Municipio de São Paulo, 3er trimestre de 2021 (En 1.000 personas)

Sexo y color/raza	Población total de 14 años y más	Jóvenes de 14 a 29 años	14 a 17 años	18 a 24 años	25 a 29 años
Mujeres negras	2.070	636	116	290	230
Mujeres blancas	3.438	809	180	324	306
Hombres negros	1.876	605	138	232	235
Hombres blancos	2.975	853	148	372	332
Total¹	10.390	2.912	584	1.220	1.109

Municipio de São Paulo, 3er trimestre de 2016 (En 1.000 personas)

Sexo y color/raza	Población total de 14 años y más	Jóvenes de 14 a 29 años	14 a 17 años	18 a 24 años	25 a 29 años
Mujeres negras	1.759	562	127	260	175
Mujeres blancas	3.469	938	210	381	348
Hombres negros	1.652	604	129	264	211
Hombres blancos	3.118	1.010	225	424	361
Total¹	10.028	3.125	692	1.334	1.099

Fuente: IBGE. Continuo Trimestral PNAD

Nota: (1) El total incluye personas de color/raza desconocida e indígenas.

Nota: a) Personas negras= negro y marrón; personas blancas= blanco y amarillo

Estimación de la población activa por grupo de edad, sexo y color/raza

Brasil, 3° Trimestre 2024 (En 1.000 personas)

Sexo y color/raza	Población total de 14 años y más	Jóvenes de 14 a 29 años	14 a 17 años	18 a 24 años	25 a 29 años
Mujeres negras	26.340	7.663	461	3.770	3.431
Mujeres blancas	21.596	5.618	340	2.758	2.519
Hombres negros	35.581	10.658	725	5.243	4.690
Hombres blancos	26.014	6.698	418	3.188	3.093
Total¹	110.030	30.775	1.958	15.028	13.789

Brazil, 3rd Quarter 2023 (In 1,000 people)

Sexo y color/raza	Población total de 14 años y más	Jóvenes de 14 a 29 años	14 a 17 años	18 a 24 años	25 a 29 años
Mujeres negras	25.516	7.707	462	3.867	3.378
Mujeres blancas	21.557	5.736	327	2.771	2.638
Hombres negros	34.448	10.437	705	5.227	4.505
Hombres blancos	26.187	6.858	397	3.320	3.141
Total¹	108.154	30.875	1.897	15.254	13.723

Brazil, 3rd Quarter 2021 (In 1,000 people)

Sexo y color/raza	Población total de 14 años y más	Jóvenes de 14 a 29 años	14 a 17 años	18 a 24 años	25 a 29 años
Mujeres negras	24.823	8.046	487	4.179	3.380
Mujeres blancas	21.397	5.912	342	2.940	2.629
Hombres negros	33.855	10.819	860	5.480	4.480
Hombres blancos	25.938	7.145	462	3.524	3.158
Total¹	106.430	32.070	2.163	16.199	13.709

Brazil, 3rd Quarter 2016 (In 1,000 people)

Sexo y color/raza	Población total de 14 años y más	Jóvenes de 14 a 29 años	14 a 17 años	18 a 24 años	25 a 29 años
Mujeres negras	22.780	7.653	602	3.934	3.117
Mujeres blancas	21.110	6.470	420	3.142	2.909
Hombres negros	31.915	10.791	973	5.444	4.374
Hombres blancos	25.919	7.687	555	3.701	3.431
Total¹	101.978	32.678	2.555	16.260	13.862

Fuente: IBGE. Continuo Trimestral PNAD

Nota: (1) El total incluye personas de color/raza desconocida e indígenas.

Nota: a) Personas negras= negro y marrón; personas blancas= blanco y amarillo

Estimación de la población activa por grupo de edad, sexo y color/raza

Estado de São Paulo, 3° Trimestre de 2024 (En 1.000 personas)

Sexo y color/raza	Población total de 14 años y más	Jóvenes de 14 a 29 años	14 a 17 años	18 a 24 años	25 a 29 años
Mujeres negras	4.966	1.388	104	677	606
Mujeres blancas	6.854	1.714	95	880	739
Hombres negros	6.498	1.952	158	950	844
Hombres blancos	7.945	1.976	112	955	909
Total¹	26.356	7.061	473	3.476	3.112

Estado de São Paulo, 3er Trimestre 2023 (En 1.000 personas)

Sexo y color/raza	Población total de 14 años y más	Jóvenes de 14 a 29 años	14 a 17 años	18 a 24 años	25 a 29 años
Mujeres negras	4.972	1.499	126	780	593
Mujeres blancas	6.847	1.806	104	893	808
Hombres negros	5.970	1.786	105	915	767
Hombres blancos	8.195	2.146	113	1.030	1.003
Total¹	26.061	7.255	448	3.627	3.179

Estado de São Paulo, 3° trimestre de 2021 (En 1.000 personas)

Sexo y color/raza	Población total de 14 años y más	Jóvenes de 14 a 29 años	14 a 17 años	18 a 24 años	25 a 29 años
Mujeres negras	4.636	1.603	94	864	645
Mujeres blancas	6.976	1.871	98	961	812
Hombres negros	5.712	1.819	141	932	746
Hombres blancos	8.191	2.232	131	1.092	1.009
Total¹	25.614	7.574	468	3.874	3.232

Estado de São Paulo, 3er trimestre de 2016 (En 1.000 personas)

Sexo y color/raza	Población total de 14 años y más	Jóvenes de 14 a 29 años	14 a 17 años	18 a 24 años	25 a 29 años
Mujeres negras	3.846	1.306	107	710	489
Mujeres blancas	7.113	2.115	131	1.023	960
Hombres negros	5.065	1.712	161	852	699
Hombres blancos	8.431	2.407	152	1.102	1.153
Total¹	24.508	7.552	551	3.691	3.309

Fuente: IBGE. Continuo Trimestral PNAD

Nota: (1) El total incluye personas de color/raza desconocida e indígenas.

Nota: a) Personas negras= negro y marrón; personas blancas= blanco y amarillo

Estimación de la población activa por grupo de edad, sexo y color/raza

Región Metropolitana de São Paulo, 3° Trimestre de 2024 (En 1.000 personas)

Sexo y color/raza	Población total de 14 años y más	Jóvenes de 14 a 29 años	14 a 17 años	18 a 24 años	25 a 29 años
Mujeres negras	2.602	687	(2)	330	306
Mujeres blancas	3.141	792	(2)	408	339
Hombres negros	3.289	953	(2)	459	424
Hombres blancos	3.572	876	(2)	412	411
Total¹	12.672	3.333	222	1.620	1.491

Región Metropolitana de São Paulo, 3er trimestre de 2023 (En 1.000 personas)

Sexo y color/raza	Población total de 14 años y más	Jóvenes de 14 a 29 años	14 a 17 años	18 a 24 años	25 a 29 años
Mujeres negras	2.643	798	(2)	420	312
Mujeres blancas	3.216	825	(2)	385	393
Hombres negros	3.002	912	(2)	464	403
Hombres blancos	3.707	1.048	(2)	502	499
Total¹	12.616	3.591	207	1.772	1.612

Región Metropolitana de São Paulo, 3° trimestre de 2021 (En 1.000 personas)

Sexo y color/raza	Población total de 14 años y más	Jóvenes de 14 a 29 años	14 a 17 años	18 a 24 años	25 a 29 años
Mujeres negras	2.584	893	(2)	473	368
Mujeres blancas	3.245	883	(2)	428	410
Hombres negros	2.881	935	(2)	466	384
Hombres blancos	3.692	1.023	(2)	495	486
Total¹	12.460	3.765	225	1.879	1.661

Región metropolitana de São Paulo, 3er trimestre de 2016 (En 1.000 personas)

Sexo y color/raza	Población total de 14 años y más	Jóvenes de 14 a 29 años	14 a 17 años	18 a 24 años	25 a 29 años
Mujeres negras	2.048	698	(2)	370	276
Mujeres blancas	3.422	1.014	(2)	473	479
Hombres negros	2.553	863	72	437	354
Hombres blancos	3.934	1.126	(2)	535	539
Total¹	11.981	3.709	239	1.817	1.653

Fuente: IBGE. Continuo Trimestral PNAD

Nota: (1) El total incluye personas de color/raza desconocida e indígenas.

Nota: a) Personas negras= negro y marrón; personas blancas= blanco y amarillo

Estimación de la población activa por grupo de edad, sexo y color/raza

Municipio de São Paulo, 3° Trimestre de 2024 (En 1.000 personas)

Sexo y color/raza	Población total de 14 años y más	Jóvenes de 14 a 29 años	14 a 17 años	18 a 24 años	25 a 29 años
Mujeres negras	1.453	374	(2)	190	163
Mujeres blancas	1.932	455	(2)	229	203
Hombres negros	1.706	501	(2)	233	234
Hombres blancos	2.156	526	(2)	240	254
Total¹	7.296	1.876	112	900	864

Municipio de São Paulo, 3er Trimestre 2023 (En 1.000 personas)

Sexo y color/raza	Población total de 14 años y más	Jóvenes de 14 a 29 años	14 a 17 años	18 a 24 años	25 a 29 años
Mujeres negras	1.443	424	(2)	226	163
Mujeres blancas	1.954	487	(2)	224	237
Hombres negros	1.594	494	(2)	244	231
Hombres blancos	2.169	590	(2)	281	278
Total¹	7.189	2.000	111	975	913

Municipio de São Paulo, 3er trimestre de 2021 (En 1.000 personas)

Sexo y color/raza	Población total de 14 años y más	Jóvenes de 14 a 29 años	14 a 17 años	18 a 24 años	25 a 29 años
Mujeres negras	1.354	454	(2)	232	194
Mujeres blancas	1.955	497	(2)	217	258
Hombres negros	1.447	450	(2)	195	225
Hombres blancos	2.251	621	(2)	283	321
Total¹	7.033	2.030	99	927	1.004

Municipio de São Paulo, 3er trimestre de 2016 (En 1.000 personas)

Sexo y color/raza	Población total de 14 años y más	Jóvenes de 14 a 29 años	14 a 17 años	18 a 24 años	25 a 29 años
Mujeres negras	1.096	380	(2)	201	148
Mujeres blancas	2.076	596	(2)	273	281
Hombres negros	1.315	443	72	225	190
Hombres blancos	2.391	694	(2)	321	338
Total¹	6.897	2.120	136	1.022	963

Fuente: IBGE. Continuo Trimestral PNAD

Nota: (1) El total incluye personas de color/raza desconocida e indígenas.

Nota: a) Personas negras= negro y marrón; personas blancas= blanco y amarillo

Tasa de participación estimada, por grupo de edad, sexo y color/raza

Brasil, 3er Trimestre 2024 (En %)

Sexo y color/raza	Población total de 14 años y más	Jóvenes de 14 a 29 años	14 a 17 años	18 a 24 años	25 a 29 años
Mujeres negras	51,7	51,0	13,3	58,9	66,6
Mujeres blancas	54,3	56,7	14,5	65,3	75,8
Hombres negros	72,6	67,4	19,1	76,8	90,5
Hombres blancos	72,6	68,0	18,5	76,3	90,8
Total¹	62,4	60,6	16,4	69,1	80,4

Brasil, 3er Trimestre 2023 (En %)

Sexo y color/raza	Población total de 14 años y más	Jóvenes de 14 a 29 años	14 a 17 años	18 a 24 años	25 a 29 años
Mujeres negras	51,1	50,7	13,0	58,5	67,0
Mujeres blancas	53,8	57,3	14,2	64,9	76,8
Hombres negros	72,0	66,5	18,4	76,9	88,9
Hombres blancos	71,9	67,2	17,3	75,3	89,9
Total¹	61,8	60,1	15,8	68,7	80,1

Brasil, 3er trimestre de 2021 (En %)

Sexo y color/raza	Población total de 14 años y más	Jóvenes de 14 a 29 años	14 a 17 años	18 a 24 años	25 a 29 años
Mujeres negras	51,4	52,5	13,8	61,2	68,0
Mujeres blancas	53,4	56,7	14,3	64,4	76,0
Hombres negros	72,3	67,9	22,4	77,4	89,3
Hombres blancos	72,2	68,6	19,4	76,7	92,0
Total¹	61,9	61,3	17,7	69,9	80,8

Brasil, 3er trimestre de 2016 (en %)

Sexo y color/raza	Población total de 14 años y más	Jóvenes de 14 a 29 años	14 a 17 años	18 a 24 años	25 a 29 años
Mujeres negras	50,8	49,0	15,3	57,0	65,4
Mujeres blancas	54,0	56,9	16,0	64,0	75,8
Hombres negros	73,1	66,6	22,8	76,7	90,6
Hombres blancos	74,0	68,8	20,9	77,2	92,2
Total¹	62,5	59,9	18,9	68,4	80,6

Fuente: IBGE. Continuo Trimestral PNAD

Nota: (1) El total incluye personas de color/raza desconocida e indígenas.

Nota: a) Personas negras= negro y marrón; personas blancas= blanco y amarillo

Tasa de participación estimada, por grupo de edad, sexo y color/raza

Estado de São Paulo, 3° trimestre de 2024 (En %)

Sexo y color/raza	Población total de 14 años y más	Jóvenes de 14 a 29 años	14 a 17 años	18 a 24 años	25 a 29 años
Mujeres negras	59,6	61,2	18,8	75,5	74,2
Mujeres blancas	57,2	62,7	14,7	75,2	80,3
Hombres negros	77,8	74,8	26,5	85,4	93,7
Hombres blancos	74,0	70,8	18,1	80,6	92,1
Total¹	66,7	67,6	19,6	79,3	85,5

Estado de São Paulo, 3er Trimestre 2023 (En %)

Sexo y color/raza	Población total de 14 años y más	Jóvenes de 14 a 29 años	14 a 17 años	18 a 24 años	25 a 29 años
Mujeres negras	61,0	64,8	24,2	76,9	76,1
Mujeres blancas	56,7	63,8	16,3	74,6	81,0
Hombres negros	77,3	72,4	18,5	85,3	92,6
Hombres blancos	74,1	70,5	16,8	80,2	92,1
Total¹	66,6	67,9	18,7	79,2	85,8

Estado de São Paulo, 3° trimestre de 2021 (En %)

Sexo y color/raza	Población total de 14 años y más	Jóvenes de 14 a 29 años	14 a 17 años	18 a 24 años	25 a 29 años
Mujeres negras	60,9	68,0	20,4	79,7	79,4
Mujeres blancas	56,4	61,5	13,6	72,2	81,6
Hombres negros	77,5	75,1	25,7	86,5	93,8
Hombres blancos	74,5	73,1	19,5	81,6	96,7
Total¹	66,5	69,3	19,4	79,8	88,1

Estado de São Paulo, 3er trimestre de 2016 (en %)

Sexo y color/raza	Población total de 14 años y más	Jóvenes de 14 a 29 años	14 a 17 años	18 a 24 años	25 a 29 años
Mujeres negras	59,9	62,2	20,9	73,4	79,0
Mujeres blancas	57,5	62,9	16,7	74,2	80,4
Hombres negros	77,6	71,1	25,1	83,6	93,8
Hombres blancos	76,0	70,7	18,7	80,2	94,8
Total¹	67,1	66,9	20,0	77,7	87,4

Fuente: IBGE. Continuo Trimestral PNAD

Nota: (1) El total incluye personas de color/raza desconocida e indígenas.

Nota: a) Personas negras= negro y marrón; personas blancas= blanco y amarillo

Tasa de participación estimada, por grupo de edad, sexo y color/raza

Región Metropolitana de São Paulo, 3° trimestre de 2024 (En %)

Sexo y color/raza	Población total de 14 años y más	Jóvenes de 14 a 29 años	14 a 17 años	18 a 24 años	25 a 29 años
Mujeres negras	60,0	60,3	(2)	76,5	76,0
Mujeres blancas	57,7	61,3	(2)	75,0	76,8
Hombres negros	77,7	72,7	(2)	82,6	93,3
Hombres blancos	75,8	70,1	(2)	79,6	94,4
Total¹	67,4	66,4	18,3	78,6	85,4

Región Metropolitana de São Paulo, 3er trimestre de 2023 (En %)

Sexo y color/raza	Población total de 14 años y más	Jóvenes de 14 a 29 años	14 a 17 años	18 a 24 años	25 a 29 años
Mujeres negras	62,4	66,2	(2)	75,9	78,7
Mujeres blancas	59,9	66,0	(2)	73,6	86,8
Hombres negros	77,1	71,3	(2)	85,2	92,9
Hombres blancos	75,1	72,0	(2)	80,5	93,2
Total¹	68,2	69,0	18,3	78,9	88,3

Región Metropolitana de São Paulo, 3° trimestre de 2021 (En %)

Sexo y color/raza	Población total de 14 años y más	Jóvenes de 14 a 29 años	14 a 17 años	18 a 24 años	25 a 29 años
Mujeres negras	64,8	71,0	(2)	81,0	82,6
Mujeres blancas	57,7	63,3	(2)	73,0	84,8
Hombres negros	78,0	76,0	(2)	86,2	93,9
Hombres blancos	75,6	72,9	(2)	80,1	96,8
Total¹	68,2	70,8	20,1	80,1	89,6

Región metropolitana de São Paulo, 3er trimestre de 2016 (En %)

Sexo y color/raza	Población total de 14 años y más	Jóvenes de 14 a 29 años	14 a 17 años	18 a 24 años	25 a 29 años
Mujeres negras	62,4	65,3	21,5	75,1	82,5
Mujeres blancas	59,7	65,6	18,0	75,2	83,8
Hombres negros	78,4	71,5	23,0	85,4	92,1
Hombres blancos	76,2	67,8	(2)	77,6	94,2
Total¹	68,5	67,5	18,4	78,0	88,4

Fuente: IBGE. Continuo Trimestral Pnad

Nota: (1) El total incluye personas de color/raza desconocida e indígenas.

(2) La muestra no incluye un desglose para esta categoría (CV máximo del 15,0%) Nota: a) Personas negras= negro y marrón; personas blancas= blanco y amarillo

Tasa de participación estimada, por grupo de edad, sexo y color/raza

Municipio de São Paulo, 3er trimestre de 2024 (En %)

Sexo y color/raza	Población total de 14 años y más	Jóvenes de 14 a 29 años	14 a 17 años	18 a 24 años	25 a 29 años
Mujeres negras	62,6	60,1	(2)	78,5	76,0
Mujeres blancas	58,8	63,2	(2)	74,5	78,8
Hombres negros	79,2	72,7	(2)	80,5	93,3
Hombres blancos	76,0	68,8	(2)	74,8	94,7
Total¹	68,5	66,5	17,2	76,9	86,3

Municipio de São Paulo, 3er trimestre de 2023 (En %)

Sexo y color/raza	Población total de 14 años y más	Jóvenes de 14 a 29 años	14 a 17 años	18 a 24 años	25 a 29 años
Mujeres negras	63,8	63,9	(2)	76,1	73,8
Mujeres blancas	60,3	67,1	(2)	72,1	90,0
Hombres negros	78,1	73,5	(2)	88,7	90,7
Hombres blancos	75,0	70,3	(2)	78,5	91,8
Total¹	68,6	68,8	17,9	78,6	87,2

Municipio de São Paulo, 3er trimestre de 2021 (En %)

Sexo y color/raza	Población total de 14 años y más	Jóvenes de 14 a 29 años	14 a 17 años	18 a 24 años	25 a 29 años
Mujeres negras	65,4	71,4	(2)	79,9	84,4
Mujeres blancas	56,9	61,4	(2)	67,0	84,4
Hombres negros	77,1	74,4	(2)	83,8	95,8
Hombres blancos	75,7	72,8	(2)	76,0	96,7
Total¹	67,7	69,7	16,9	76,0	90,6

Municipio de São Paulo, 3er trimestre de 2016 (en %)

Sexo y color/raza	Población total de 14 años y más	Jóvenes de 14 a 29 años	14 a 17 años	18 a 24 años	25 a 29 años
Mujeres negras	62,3	67,6	(2)	77,3	84,9
Mujeres blancas	59,8	63,5	(2)	71,8	80,9
Hombres negros	79,6	73,3	(2)	85,1	90,1
Hombres blancos	76,7	68,7	(2)	75,6	93,6
Total¹	68,8	67,8	19,6	76,6	87,6

Fuente: IBGE. Continuo Trimestral Pnad

Nota: (1) El total incluye personas de color/raza desconocida e indígenas.

(2) La muestra no incluye un desglose para esta categoría (CV máximo del 15,0%) Nota: a) Personas negras= negro y marrón; personas blancas= blanco y amarillo

Población ocupada estimada por grupo de edad, sexo y color/raza

Brasil, 3er Trimestre 2024 (En 1.000 personas)

Sexo y color/raza	Población total de 14 años y más	Jóvenes de 14 a 29 años	14 a 17 años	18 a 24 años	25 a 29 años
Mujeres negras	23.893	6.438	299	3.076	3.063
Mujeres blancas	20.357	5.012	257	2.407	2.348
Hombres negros	33.455	9.551	577	4.596	4.377
Hombres blancos	24.867	6.110	322	2.876	2.913
Total¹	103.029	27.232	1.467	13.013	12.752

Brasil, 3er trimestre de 2023 (En 1.000 personas)

Sexo y color/raza	Población total de 14 años y más	Jóvenes de 14 a 29 años	14 a 17 años	18 a 24 años	25 a 29 años
Mujeres negras	22.633	6.298	265	3.079	2.953
Mujeres blancas	20.055	5.009	246	2.322	2.442
Hombres negros	31.911	9.104	511	4.441	4.153
Hombres blancos	24.843	6.154	298	2.910	2.947
Total¹	99.838	26.675	1.325	12.807	12.543

Brasil, 3er trimestre de 2021 (En 1.000 personas)

Sexo y color/raza	Población total de 14 años y más	Jóvenes de 14 a 29 años	14 a 17 años	18 a 24 años	25 a 29 años
Mujeres negras	20.142	5.682	244	2.765	2.673
Mujeres blancas	18.735	4.588	192	2.146	2.250
Hombres negros	30.015	8.722	549	4.234	3.938
Hombres blancos	23.729	5.957	299	2.830	2.827
Total¹	92.976	25.057	1.290	12.030	11.737

Brasil, 3er trimestre de 2016 (En 1.000 personas)

Sexo y color/raza	Población total de 14 años y más	Jóvenes de 14 a 29 años	14 a 17 años	18 a 24 años	25 a 29 años
Mujeres negras	19.017	5.485	294	2.660	2.531
Mujeres blancas	18.792	5.161	232	2.369	2.560
Hombres negros	28.080	8.608	631	4.157	3.821
Hombres blancos	23.706	6.420	377	2.964	3.079
Total¹	89.821	25.737	1.539	12.179	12.019

Fuente: IBGE. Continuo Trimestral PNAD

Nota: (1) El total incluye personas de color/raza desconocida e indígenas.

Nota: a) Personas negras= negro y marrón; personas blancas= blanco y amarillo

Población ocupada estimada por grupo de edad, sexo y color/raza

Estado de São Paulo, 3º trimestre de 2024 (En 1.000 personas)

Sexo y color/raza	Población total de 14 años y más	Jóvenes de 14 a 29 años	14 a 17 años	18 a 24 años	25 a 29 años
Mujeres negras	4.520	1.177	(2)	566	552
Mujeres blancas	6.467	1.526	(2)	774	685
Hombres negros	6.094	1.749	121	841	787
Hombres blancos	7.597	1.800	(2)	865	853
Total¹	24.763	6.278	333	3.055	2.890

Estado de São Paulo, 3er trimestre de 2023 (En 1.000 personas)

Sexo y color/raza	Población total de 14 años y más	Jóvenes de 14 a 29 años	14 a 17 años	18 a 24 años	25 a 29 años
Mujeres negras	4.424	1.237	(2)	650	527
Mujeres blancas	6.381	1.586	(2)	756	754
Hombres negros	5.569	1.585	(2)	802	724
Hombres blancos	7.758	1.921	(2)	897	947
Total¹	24.199	6.341	272	3.112	2.957

Estado de São Paulo, 3º trimestre de 2021 (En 1.000 personas)

Sexo y color/raza	Población total de 14 años y más	Jóvenes de 14 a 29 años	14 a 17 años	18 a 24 años	25 a 29 años
Mujeres negras	3.678	1.135	(2)	580	517
Mujeres blancas	6.037	1.427	(2)	699	685
Hombres negros	5.003	1.428	(2)	701	666
Hombres blancos	7.393	1.803	(2)	861	872
Total¹	22.188	5.823	211	2.857	2.755

Estado de São Paulo, 3er trimestre de 2016 (En 1.000 personas)

Sexo y color/raza	Población total de 14 años y más	Jóvenes de 14 a 29 años	14 a 17 años	18 a 24 años	25 a 29 años
Mujeres negras	3.097	862	(2)	442	377
Mujeres blancas	6.231	1.637	(2)	747	832
Hombres negros	4.411	1.322	83	631	609
Hombres blancos	7.566	1.925	83	825	1.017
Total¹	21.353	5.756	268	2.647	2.841

Fuente: IBGE. Continuo Trimestral Pnad

Nota: (1) El total incluye personas de color/raza desconocida e indígenas.

(2) La muestra no incluye un desglose para esta categoría (CV máximo del 15,0%)

Nota: a) Personas negras= negro y marrón; personas blancas= blanco y amarillo

Población ocupada estimada por grupo de edad, sexo y color/raza

Región Metropolitana de São Paulo, 3er Trimestre de 2024 (En 1.000 personas)

Sexo y color/raza	Población total de 14 años y más	Jóvenes de 14 a 29 años	14 a 17 años	18 a 24 años	25 a 29 años
Mujeres negras	2.366	577	(2)	269	281
Mujeres blancas	2.968	720	(2)	373	319
Hombres negros	3.082	853	(2)	396	401
Hombres blancos	3.357	770	(2)	356	377
Total¹	11.834	2.941	152	1.400	1.389

Región Metropolitana de São Paulo, 3er trimestre de 2023 (En 1.000 personas)

Sexo y color/raza	Población total de 14 años y más	Jóvenes de 14 a 29 años	14 a 17 años	18 a 24 años	25 a 29 años
Mujeres negras	2.325	630	(2)	333	271
Mujeres blancas	2.970	718	(2)	319	363
Hombres negros	2.780	797	(2)	394	384
Hombres blancos	3.450	901	(2)	413	465
Total¹	11.569	3.051	(2)	1.461	1.486

Región Metropolitana de São Paulo, 3º trimestre de 2021 (En 1.000 personas)

Sexo y color/raza	Población total de 14 años y más	Jóvenes de 14 a 29 años	14 a 17 años	18 a 24 años	25 a 29 años
Mujeres negras	2.013	611	(2)	309	282
Mujeres blancas	2.820	686	(2)	313	358
Hombres negros	2.446	698	(2)	333	337
Hombres blancos	3.270	802	(2)	375	416
Total¹	10.592	2.815	(2)	1.339	1.402

Región metropolitana de São Paulo, 3er trimestre de 2016 (En 1.000 personas)

Sexo y color/raza	Población total de 14 años y más	Jóvenes de 14 a 29 años	14 a 17 años	18 a 24 años	25 a 29 años
Mujeres negras	1.618	453	(2)	226	203
Mujeres blancas	2.951	768	(2)	330	406
Hombres negros	2.206	655	(2)	311	303
Hombres blancos	3.498	877	(2)	378	477
Total¹	10.297	2.761	119	1.247	1.395

Fuente: IBGE. Continuo Trimestral Pnad

Nota: (1) El total incluye personas de color/raza desconocida e indígenas.

(2) La muestra no incluye un desglose para esta categoría (CV máximo del 15,0%)

Nota: a) Personas negras= negro y marrón; personas blancas= blanco y amarillo

Población ocupada estimada por grupo de edad, sexo y color/raza

Municipio de São Paulo, 3° trimestre de 2024 (En 1.000 personas)

Sexo y color/raza	Población total de 14 años y más	Jóvenes de 14 a 29 años	14 a 17 años	18 a 24 años	25 a 29 años
Mujeres negras	1.334	328	(2)	163	153
Mujeres blancas	1.836	418	(2)	212	193
Hombres negros	1.618	444	(2)	200	216
Hombres blancos	2.042	477	(2)	213	238
Total¹	6.874	1.683	(2)	791	809

Municipio de São Paulo, 3er trimestre de 2023 (En 1.000 personas)

Sexo y color/raza	Población total de 14 años y más	Jóvenes de 14 a 29 años	14 a 17 años	18 a 24 años	25 a 29 años
Mujeres negras	1.302	351	(2)	189	146
Mujeres blancas	1.820	428	(2)	186	220
Hombres negros	1.478	435	(2)	205	220
Hombres blancos	2.016	505	(2)	229	258
Total¹	6.644	1.722	(2)	810	848

Municipio de São Paulo, 3° trimestre de 2021 (En 1.000 personas)

Sexo y color/raza	Población total de 14 años y más	Jóvenes de 14 a 29 años	14 a 17 años	18 a 24 años	25 a 29 años
Mujeres negras	1.064	303	(2)	148	149
Mujeres blancas	1.742	402	(2)	162	237
Hombres negros	1.244	339	(2)	132	192
Hombres blancos	2.004	484	(2)	213	266
Total¹	6.074	1.535	(2)	655	849

Municipio de São Paulo, 3er trimestre de 2016 (En 1.000 personas)

Sexo y color/raza	Población total de 14 años y más	Jóvenes de 14 a 29 años	14 a 17 años	18 a 24 años	25 a 29 años
Mujeres negras	895	264	(2)	130	117
Mujeres blancas	1.823	464	(2)	198	244
Hombres negros	1.153	349	(2)	170	163
Hombres blancos	2.129	545	(2)	231	300
Total¹	6.019	1.630	(2)	731	830

Fuente: IBGE. Continuo Trimestral Pnad

Nota: (1) El total incluye personas de color/raza desconocida e indígenas.

(2) La muestra no incluye un desglose para esta categoría (CV máximo del 15,0%)

Nota: a) Personas negras= negro y marrón; personas blancas= blanco y amarillo

Distribución estimada de los ocupados por posición ocupacional, por grupo de edad, sexo y color/raza

Brasil, 3° trimestre de 2024 (En %)

Posición en la ocupación	Población total de 14 años y más	Jóvenes de 14 a 29 años				
		Total(1)	Mujeres negras	Mujeres blancas	Hombres negros	Hombres blancos
Empleados en el sector privado con tarjeta de trabajo firmada	37,8	46,6	44,0	50,1	44,5	50,2
Empleados en el sector privado sin tarjeta de trabajo firmada	13,9	22,9	19,5	18,7	27,8	22,1
Trabajador doméstico con tarjeta de trabajo firmada	1,3	0,4	1,0	(2)	(2)	(2)
Trabajador doméstico sin tarjeta de trabajo firmada	4,4	2,6	7,5	3,4	(2)	(2)
Empleado en el sector público con tarjeta de trabajo firmada	1,5	1,2	1,5	2,0	(2)	(2)
Empleado en el sector público sin tarjeta de trabajo firmada	3,3	4,0	6,9	5,3	2,5	2,4
Militares y funcionarios	7,6	2,5	2,0	3,0	2,3	3,0
Empresario	4,2	1,3	(2)	1,1	1,3	2,1
Autónomos	24,6	16,4	14,2	14,3	18,2	17,4
Trabajador familiar auxiliar	1,3	2,1	2,8	1,6	2,2	1,7
Total¹	100,0	100,0	100,0	100,0	100,0	100,0

Brasil, 3er Trimestre 2023 (En %)

Posición en la ocupación	Población total de 14 años y más	Jóvenes de 14 a 29 años				
		Total(1)	Mujeres negras	Mujeres blancas	Hombres negros	Hombres blancos
Empleados en el sector privado con tarjeta de trabajo firmada	37,4	46,2	44,0	49,8	43,2	50,3
Empleados en el sector privado sin tarjeta de trabajo firmada	13,3	22,3	19,8	17,2	28,3	20,1
Trabajador doméstico con tarjeta de trabajo firmada	1,4	0,4	1,1	(2)	(2)	(2)
Trabajador doméstico sin tarjeta de trabajo firmada	4,4	2,6	7,2	3,5	(2)	(2)
Empleado en el sector público con tarjeta de trabajo firmada	1,4	0,9	1,5	1,5	(2)	(2)
Empleado en el sector público sin tarjeta de trabajo firmada	3,1	3,8	5,6	5,4	2,5	2,5
Militares y funcionarios	7,7	2,4	2,1	2,8	2,4	2,4
Empresario	4,2	1,6	0,8	1,6	1,5	2,5
Autónomos	25,5	17,4	15,2	15,8	18,7	19,0
Trabajador familiar auxiliar	1,5	2,3	2,8	1,9	2,4	2,2
Total¹	100,0	100,0	100,0	100,0	100,0	100,0

Fuente: IBGE. Continuo Trimestral Pnad

Nota: (1) El total incluye personas de color/raza desconocida e indígenas.

(2) La muestra no incluye un desglose para esta categoría (CV máximo del 15,0%)

Nota: a) Personas negras= negro y marrón; personas blancas= blanco y amarillo

Distribución estimada de los ocupados por posición ocupacional, por grupo de edad, sexo y color/raza

Brasil, 3° trimestre de 2021 (En %)

Posición en la ocupación	Población total de 14 años y más	Jóvenes de 14 a 29 años				
		Total(1)	Mujeres negras	Mujeres blancas	Hombres negros	Hombres blancos
Empleados en el sector privado con tarjeta de trabajo firmada	36,0	44,1	41,4	49,5	39,7	49,2
Empleados en el sector privado sin tarjeta de trabajo firmada	12,6	21,4	17,6	14,9	28,4	19,8
Trabajador doméstico con tarjeta de trabajo firmada	1,4	0,5	1,2	(2)	(2)	(2)
Trabajador doméstico sin tarjeta de trabajo firmada	4,4	2,9	8,7	4,0	0,4	(2)
Empleado en el sector público con tarjeta de trabajo firmada	1,3	0,8	1,0	1,5	(2)	(2)
Empleado en el sector público sin tarjeta de trabajo firmada	2,4	2,9	4,2	4,3	2,0	1,7
Militares y funcionarios	8,3	2,5	2,1	2,6	2,5	2,8
Empresario	4,1	1,6	0,9	1,4	1,5	2,6
Autónomos	27,4	19,6	18,9	17,5	20,8	19,9
Trabajador familiar auxiliar	2,1	3,7	3,9	3,5	4,1	3,0
Total¹	100,0	100,0	100,0	100,0	100,0	100,0

Brasil, 3er trimestre de 2016 (en %)

Posición en la ocupación	Población total de 14 años y más	Jóvenes de 14 a 29 años				
		Total(1)	Mujeres negras	Mujeres blancas	Hombres negros	Hombres blancos
Empleados en el sector privado con tarjeta de trabajo firmada	38,9	48,9	43,8	55,6	44,6	53,6
Empleados en el sector privado sin tarjeta de trabajo firmada	11,6	19,0	15,4	13,4	25,4	18,2
Trabajador doméstico con tarjeta de trabajo firmada	2,2	0,8	2,3	1,0	(2)	(2)
Trabajador doméstico sin tarjeta de trabajo firmada	4,4	3,2	10,1	4,1	0,4	(2)
Empleado en el sector público con tarjeta de trabajo firmada	1,2	0,9	0,9	1,4	0,7	0,8
Empleado en el sector público sin tarjeta de trabajo firmada	2,5	3,0	5,1	4,1	1,9	2,0
Militares y funcionarios	8,6	3,8	3,3	4,6	3,3	4,2
Empresario	4,5	1,7	1,0	1,6	1,3	2,9
Autónomos	23,8	15,0	13,6	11,4	18,0	15,2
Trabajador familiar auxiliar	2,2	3,6	4,5	2,9	4,1	2,8
Total¹	100,0	100,0	100,0	100,0	100,0	100,0

Fuente: IBGE. Continuo Trimestral Pnad

Nota: (1) El total incluye personas de color/raza desconocida e indígenas.

(2) La muestra no incluye un desglose para esta categoría (CV máximo del 15,0%)

Nota: a) Personas negras= negro y marrón; personas blancas= blanco y amarillo

Distribución estimada de los ocupados por posición ocupacional, por grupo de edad, sexo y color/raza

Estado de São Paulo, 3º trimestre de 2024 (En %)

Posición en la ocupación	Población total de 14 años y más	Jóvenes de 14 a 29 años				
		Total(1)	Mujeres negras	Mujeres blancas	Hombres negros	Hombres blancos
Empleados en el sector privado con tarjeta de trabajo firmada	47,6	58,3	62,2	55,5	57,6	59,0
Empleados en el sector privado sin tarjeta de trabajo firmada	11,2	18,2	13,3	19,8	19,9	18,5
Trabajador doméstico con tarjeta de trabajo firmada	1,6	(2)	(2)	(2)	(2)	(2)
Trabajador doméstico sin tarjeta de trabajo firmada	3,9	1,6	(2)	(2)	(2)	(2)
Empleado en el sector público con tarjeta de trabajo firmada	1,5	(2)	(2)	(2)	(2)	(2)
Empleado en el sector público sin tarjeta de trabajo firmada	0,9	1,6	(2)	(2)	(2)	(2)
Militares y funcionarios	6,0	2,1	(2)	(2)	(2)	(2)
Empresario	3,8	(2)	(2)	(2)	(2)	(2)
Autónomos	23,0	15,2	11,2	13,6	18,5	15,4
Trabajador familiar auxiliar	0,5	(2)	(2)	(2)	(2)	(2)
Total¹	100,0	100,0	100,0	100,0	100,0	100,0

Estado de São Paulo, 3er trimestre de 2023 (en %)

Posición en la ocupación	Población total de 14 años y más	Jóvenes de 14 a 29 años				
		Total(1)	Mujeres negras	Mujeres blancas	Hombres negros	Hombres blancos
Empleados en el sector privado con tarjeta de trabajo firmada	46,1	57,3	59,9	56,0	56,9	57,0
Empleados en el sector privado sin tarjeta de trabajo firmada	11,2	18,7	17,8	17,4	20,4	18,9
Trabajador doméstico con tarjeta de trabajo firmada	1,7	(2)	(2)	(2)	(2)	(2)
Trabajador doméstico sin tarjeta de trabajo firmada	4,3	1,7	(2)	(2)	(2)	(2)
Empleado en el sector público con tarjeta de trabajo firmada	1,6	(2)	(2)	(2)	(2)	(2)
Empleado en el sector público sin tarjeta de trabajo firmada	0,8	(2)	(2)	(2)	(2)	(2)
Militares y funcionarios	6,1	1,8	(2)	(2)	(2)	(2)
Empresario	4,1	(2)	(2)	(2)	(2)	(2)
Autónomos	23,8	16,1	11,3	15,6	18,6	17,6
Trabajador familiar auxiliar	0,4	(2)	(2)	(2)	(2)	(2)
Total¹	100,0	100,0	100,0	100,0	100,0	100,0

Fuente: IBGE. Continuo Trimestral Pnad

Nota: (1) El total incluye personas de color/raza desconocida e indígenas.

(2) La muestra no incluye un desglose para esta categoría (CV máximo del 15,0%)

Nota: a) Personas negras= negro y marrón; personas blancas= blanco y amarillo

Distribución estimada de los ocupados por posición ocupacional, por grupo de edad, sexo y color/raza

Estado de São Paulo, 3º trimestre de 2021 (En %)

Posición en la ocupación	Población total de 14 años y más	Jóvenes de 14 a 29 años				
		Total(1)	Mujeres negras	Mujeres blancas	Hombres negros	Hombres blancos
Empleados en el sector privado con tarjeta de trabajo firmada	46,8	56,9	56,7	57,2	54,7	58,7
Empleados en el sector privado sin tarjeta de trabajo firmada	10,4	18,1	17,4	14,7	21,9	18,2
Trabajador doméstico con tarjeta de trabajo firmada	1,7	(2)	(2)	(2)	(2)	(2)
Trabajador doméstico sin tarjeta de trabajo firmada	4,1	2,0	(2)	(2)	(2)	(2)
Empleado en el sector público con tarjeta de trabajo firmada	1,6	(2)	(2)	(2)	(2)	(2)
Empleado en el sector público sin tarjeta de trabajo firmada	(2)	(2)	(2)	(2)	(2)	(2)
Militares y funcionarios	6,3	1,8	(2)	(2)	(2)	(2)
Empresario	4,5	(2)	(2)	(2)	(2)	(2)
Autónomos	23,4	15,7	12,7	15,1	18,0	16,2
Trabajador familiar auxiliar	0,7	(2)	(2)	(2)	(2)	(2)
Total¹	100,0	100,0	100,0	100,0	100,0	100,0

Estado de São Paulo, 3er trimestre de 2016 (en %)

Posición en la ocupación	Población total de 14 años y más	Jóvenes de 14 a 29 años				
		Total(1)	Mujeres negras	Mujeres blancas	Hombres negros	Hombres blancos
Empleados en el sector privado con tarjeta de trabajo firmada	50,2	63,8	63,7	63,8	61,7	65,1
Empleados en el sector privado sin tarjeta de trabajo firmada	8,9	15,3	13,0	13,2	19,7	15,1
Trabajador doméstico con tarjeta de trabajo firmada	2,9	(2)	(2)	(2)	(2)	(2)
Trabajador doméstico sin tarjeta de trabajo firmada	3,8	1,8	(2)	(2)	(2)	(2)
Empleado en el sector público con tarjeta de trabajo firmada	1,4	(2)	(2)	(2)	(2)	(2)
Empleado en el sector público sin tarjeta de trabajo firmada	0,7	(2)	(2)	(2)	(2)	(2)
Militares y funcionarios	7,3	(2)	(2)	(2)	(2)	(2)
Empresario	5,4	(2)	(2)	(2)	(2)	(2)
Autónomos	18,7	10,6	9,2	10,2	12,0	10,6
Trabajador familiar auxiliar	0,7	(2)	(2)	(2)	(2)	(2)
Total¹	100,0	100,0	100,0	100,0	100,0	100,0

Fuente: IBGE. Continuo Trimestral Pnad

Nota: (1) El total incluye personas de color/raza desconocida e indígenas.

(2) La muestra no incluye un desglose para esta categoría (CV máximo del 15,0%)

Nota: a) Personas negras= negro y marrón; personas blancas= blanco y amarillo

Distribución estimada de los ocupados por posición ocupacional, por grupo de edad, sexo y color/raza

Región Metropolitana de São Paulo, 3° trimestre de 2024 (En %)

Posición en la ocupación	Población total de 14 años y más	Jóvenes de 14 a 29 años				
		Total(1)	Mujeres negras	Mujeres blancas	Hombres negros	Hombres blancos
Empleados en el sector privado con tarjeta de trabajo firmada	47,5	57,7	(2)	(2)	(2)	(2)
Empleados en el sector privado sin tarjeta de trabajo firmada	11,9	19,5	(2)	(2)	(2)	(2)
Trabajador doméstico con tarjeta de trabajo firmada	1,7	(2)	(2)	(2)	(2)	(2)
Trabajador doméstico sin tarjeta de trabajo firmada	3,6	(2)	(2)	(2)	(2)	(2)
Empleado en el sector público con tarjeta de trabajo firmada	1,1	(2)	(2)	(2)	(2)	(2)
Empleado en el sector público sin tarjeta de trabajo firmada	(2)	(2)	(2)	(2)	(2)	(2)
Militares y funcionarios	5,2	(2)	(2)	(2)	(2)	(2)
Empresario	4,0	(2)	(2)	(2)	(2)	(2)
Autónomos	24,0	16,1	(2)	(2)	(2)	(2)
Trabajador familiar auxiliar	(2)	(2)	(2)	(2)	(2)	(2)
Total¹	100,0	100,0	100,0	100,0	100,0	100,0

Región Metropolitana de São Paulo, 3° trimestre de 2023 (En %)

Posición en la ocupación	Población total de 14 años y más	Jóvenes de 14 a 29 años				
		Total(1)	Mujeres negras	Mujeres blancas	Hombres negros	Hombres blancos
Empleados en el sector privado con tarjeta de trabajo firmada	45,5	56,8	(2)	(2)	(2)	(2)
Empleados en el sector privado sin tarjeta de trabajo firmada	12,0	20,0	(2)	(2)	(2)	(2)
Trabajador doméstico con tarjeta de trabajo firmada	1,5	(2)	(2)	(2)	(2)	(2)
Trabajador doméstico sin tarjeta de trabajo firmada	3,9	(2)	(2)	(2)	(2)	(2)
Empleado en el sector público con tarjeta de trabajo firmada	1,0	(2)	(2)	(2)	(2)	(2)
Empleado en el sector público sin tarjeta de trabajo firmada	(2)	(2)	(2)	(2)	(2)	(2)
Militares y funcionarios	5,2	(2)	(2)	(2)	(2)	(2)
Empresario	4,3	(2)	(2)	(2)	(2)	(2)
Autónomos	25,5	17,5	(2)	(2)	(2)	(2)
Trabajador familiar auxiliar	(2)	(2)	(2)	(2)	(2)	(2)
Total¹	100,0	100,0	100,0	100,0	100,0	100,0

Fuente: IBGE. Continuo Trimestral Pnad

Nota: (1) El total incluye personas de color/raza desconocida e indígenas.

(2) La muestra no incluye un desglose para esta categoría (CV máximo del 15,0%)

Nota: a) Personas negras= negro y marrón; personas blancas= blanco y amarillo

Distribución estimada de los ocupados por posición ocupacional, por grupo de edad, sexo y color/raza

Región Metropolitana de São Paulo, 3° trimestre de 2021 (En %)

Posición en la ocupación	Población total de 14 años y más	Jóvenes de 14 a 29 años				
		Total(1)	Mujeres negras	Mujeres blancas	Hombres negros	Hombres blancos
Empleados en el sector privado con tarjeta de trabajo firmada	48,6	57,7	(2)	(2)	(2)	(2)
Empleados en el sector privado sin tarjeta de trabajo firmada	10,2	18,5	(2)	(2)	(2)	(2)
Trabajador doméstico con tarjeta de trabajo firmada	1,6	(2)	(2)	(2)	(2)	(2)
Trabajador doméstico sin tarjeta de trabajo firmada	3,2	(2)	(2)	(2)	(2)	(2)
Empleado en el sector público con tarjeta de trabajo firmada	1,3	(2)	(2)	(2)	(2)	(2)
Empleado en el sector público sin tarjeta de trabajo firmada	(2)	(2)	(2)	(2)	(2)	(2)
Militares y funcionarios	5,5	(2)	(2)	(2)	(2)	(2)
Empresario	4,4	(2)	(2)	(2)	(2)	(2)
Autónomos	23,9	16,4	(2)	(2)	(2)	(2)
Trabajador familiar auxiliar	(2)	(2)	(2)	(2)	(2)	(2)
Total¹	100,0	100,0	100,0	100,0	100,0	100,0

Región metropolitana de São Paulo, 3er trimestre de 2016 (En %)

Posición en la ocupación	Población total de 14 años y más	Jóvenes de 14 a 29 años				
		Total(1)	Mujeres negras	Mujeres blancas	Hombres negros	Hombres blancos
Empleados en el sector privado con tarjeta de trabajo firmada	51,4	65,7	(2)	(2)	(2)	(2)
Empleados en el sector privado sin tarjeta de trabajo firmada	9,1	16,1	(2)	(2)	(2)	(2)
Trabajador doméstico con tarjeta de trabajo firmada	2,5	(2)	(2)	(2)	(2)	(2)
Trabajador doméstico sin tarjeta de trabajo firmada	3,4	(2)	(2)	(2)	(2)	(2)
Empleado en el sector público con tarjeta de trabajo firmada	1,0	(2)	(2)	(2)	(2)	(2)
Empleado en el sector público sin tarjeta de trabajo firmada	(2)	(2)	(2)	(2)	(2)	(2)
Militares y funcionarios	6,9	(2)	(2)	(2)	(2)	(2)
Empresario	5,6	(2)	(2)	(2)	(2)	(2)
Autónomos	19,3	9,7	(2)	(2)	(2)	(2)
Trabajador familiar auxiliar	(2)	(2)	(2)	(2)	(2)	(2)
Total¹	100,0	100,0	100,0	100,0	100,0	100,0

Fuente: IBGE. Continuo Trimestral Pnad

Nota: (1) El total incluye personas de color/raza desconocida e indígenas.

(2) La muestra no incluye un desglose para esta categoría (CV máximo del 15,0%)

Nota: a) Personas negras= negro y marrón; personas blancas= blanco y amarillo

Distribución estimada de los ocupados por posición ocupacional, por grupo de edad, sexo y color/raza

Municipio de São Paulo, 3° trimestre de 2024 (En %)

Posición en la ocupación	Población total de 14 años y más	Jóvenes de 14 a 29 años				
		Total(1)	Mujeres negras	Mujeres blancas	Hombres negros	Hombres blancos
Empleados en el sector privado con tarjeta de trabajo firmada	46,1	56,6	(2)	(2)	(2)	(2)
Empleados en el sector privado sin tarjeta de trabajo firmada	12,1	20,1	(2)	(2)	(2)	(2)
Trabajador doméstico con tarjeta de trabajo firmada	(2)	(2)	(2)	(2)	(2)	(2)
Trabajador doméstico sin tarjeta de trabajo firmada	3,2	(2)	(2)	(2)	(2)	(2)
Empleado en el sector público con tarjeta de trabajo firmada	(2)	(2)	(2)	(2)	(2)	(2)
Empleado en el sector público sin tarjeta de trabajo firmada	(2)	(2)	(2)	(2)	(2)	(2)
Militares y funcionarios	4,9	(2)	(2)	(2)	(2)	(2)
Empresario	4,2	(2)	(2)	(2)	(2)	(2)
Autónomos	25,5	17,4	(2)	(2)	(2)	(2)
Trabajador familiar auxiliar	(2)	(2)	(2)	(2)	(2)	(2)
Total¹	100,0	100,0	100,0	100,0	100,0	100,0

Municipio de São Paulo, 3er Trimestre 2023 (En %)

Posición en la ocupación	Población total de 14 años y más	Jóvenes de 14 a 29 años				
		Total(1)	Mujeres negras	Mujeres blancas	Hombres negros	Hombres blancos
Empleados en el sector privado con tarjeta de trabajo firmada	43,7	54,2	(2)	(2)	(2)	(2)
Empleados en el sector privado sin tarjeta de trabajo firmada	12,7	21,7	(2)	(2)	(2)	(2)
Trabajador doméstico con tarjeta de trabajo firmada	1,9	(2)	(2)	(2)	(2)	(2)
Trabajador doméstico sin tarjeta de trabajo firmada	3,8	(2)	(2)	(2)	(2)	(2)
Empleado en el sector público con tarjeta de trabajo firmada	(2)	(2)	(2)	(2)	(2)	(2)
Empleado en el sector público sin tarjeta de trabajo firmada	(2)	(2)	(2)	(2)	(2)	(2)
Militares y funcionarios	5,2	(2)	(2)	(2)	(2)	(2)
Empresario	4,5	(2)	(2)	(2)	(2)	(2)
Autónomos	26,1	17,7	(2)	(2)	(2)	(2)
Trabajador familiar auxiliar	(2)	(2)	(2)	(2)	(2)	(2)
Total¹	100,0	100,0	100,0	100,0	100,0	100,0

Fuente: IBGE. Continuo Trimestral Pnad

Nota: (1) El total incluye personas de color/raza desconocida e indígenas.

(2) La muestra no incluye un desglose para esta categoría (CV máximo del 15,0%)

Nota: a) Personas negras= negro y marrón; personas blancas= blanco y amarillo

Distribución estimada de los ocupados por posición ocupacional, por grupo de edad, sexo y color/raza

Municipio de São Paulo, 3° trimestre de 2021 (En %)

Posición en la ocupación	Población total de 14 años y más	Jóvenes de 14 a 29 años				
		Total(1)	Mujeres negras	Mujeres blancas	Hombres negros	Hombres blancos
Empleados en el sector privado con tarjeta de trabajo firmada	46,5	55,1	(2)	(2)	(2)	(2)
Empleados en el sector privado sin tarjeta de trabajo firmada	10,0	17,7	(2)	(2)	(2)	(2)
Trabajador doméstico con tarjeta de trabajo firmada	1,6	(2)	(2)	(2)	(2)	(2)
Trabajador doméstico sin tarjeta de trabajo firmada	2,7	(2)	(2)	(2)	(2)	(2)
Empleado en el sector público con tarjeta de trabajo firmada	(2)	(2)	(2)	(2)	(2)	(2)
Empleado en el sector público sin tarjeta de trabajo firmada	(2)	(2)	(2)	(2)	(2)	(2)
Militares y funcionarios	5,4	(2)	(2)	(2)	(2)	(2)
Empresario	5,1	(2)	(2)	(2)	(2)	(2)
Autónomos	26,1	20,4	(2)	(2)	(2)	(2)
Trabajador familiar auxiliar	(2)	(2)	(2)	(2)	(2)	(2)
Total¹	100,0	100,0	100,0	100,0	100,0	100,0

Municipio de São Paulo, 3er trimestre de 2016 (En %)

Posición en la ocupación	Población total de 14 años y más	Jóvenes de 14 a 29 años				
		Total(1)	Mujeres negras	Mujeres blancas	Hombres negros	Hombres blancos
Empleados en el sector privado con tarjeta de trabajo firmada	50,6	65,3	(2)	(2)	(2)	(2)
Empleados en el sector privado sin tarjeta de trabajo firmada	9,3	15,8	(2)	(2)	(2)	(2)
Trabajador doméstico con tarjeta de trabajo firmada	2,2	(2)	(2)	(2)	(2)	(2)
Trabajador doméstico sin tarjeta de trabajo firmada	3,2	(2)	(2)	(2)	(2)	(2)
Empleado en el sector público con tarjeta de trabajo firmada	(2)	(2)	(2)	(2)	(2)	(2)
Empleado en el sector público sin tarjeta de trabajo firmada	(2)	(2)	(2)	(2)	(2)	(2)
Militares y funcionarios	6,2	(2)	(2)	(2)	(2)	(2)
Empresario	6,3	(2)	(2)	(2)	(2)	(2)
Autónomos	20,7	10,5	(2)	(2)	(2)	(2)
Trabajador familiar auxiliar	(2)	(2)	(2)	(2)	(2)	(2)
Total¹	100,0	100,0	100,0	100,0	100,0	100,0

Fuente: IBGE. Continuo Trimestral Pnad

Nota: (1) El total incluye personas de color/raza desconocida e indígenas.

(2) La muestra no incluye un desglose para esta categoría (CV máximo del 15,0%)

Nota: a) Personas negras= negro y marrón; personas blancas= blanco y amarillo

Tasa de informalidad estimada, por grupo de edad, sexo y color/raza

Brasil, 3° trimestre de 2024 (En %)

Sexo y color/raza	Población total de 14 años y más	Jóvenes de 14 a 29 años	14 a 17 años	18 a 24 años	25 a 29 años
Mujeres negras	39,4	40,8	71,8	42,2	36,4
Mujeres blancas	29,5	32,4	61,5	34,4	27,2
Hombres negros	41,1	45,3	81,4	45,8	40,1
Hombres blancos	30,4	35,1	70,2	37,7	28,6
Total¹	35,9	39,7	73,6	41,1	34,3

Brasil, 3er Trimestre 2023 (En %)

Sexo y color/raza	Población total de 14 años y más	Jóvenes de 14 a 29 años	14 a 17 años	18 a 24 años	25 a 29 años
Mujeres negras	40,4	41,8	77,9	42,2	38,2
Mujeres blancas	29,7	32,8	63,7	33,8	28,7
Hombres negros	42,1	46,9	83,6	48,0	41,1
Hombres blancos	30,4	35,1	71,0	36,5	30,0
Total¹	36,3	40,4	76,0	41,5	35,5

Brasil, 3er trimestre de 2021 (En %)

Sexo y color/raza	Población total de 14 años y más	Jóvenes de 14 a 29 años	14 a 17 años	18 a 24 años	25 a 29 años
Mujeres negras	43,0	46,1	82,7	47,8	40,9
Mujeres blancas	31,4	34,6	72,6	37,0	29,1
Hombres negros	45,7	51,2	88,6	52,9	44,1
Hombres blancos	32,7	37,5	79,6	38,0	32,7
Total¹	38,9	43,7	83,0	45,4	37,7

Brasil, 3er trimestre de 2016 (en %)

Sexo y color/raza	Población total de 14 años y más	Jóvenes de 14 a 29 años	14 a 17 años	18 a 24 años	25 a 29 años
Mujeres negras	41,2	41,8	76,2	43,3	36,2
Mujeres blancas	27,6	28,2	64,8	32,4	21,0
Hombres negros	43,6	46,2	84,5	47,1	39,0
Hombres blancos	28,5	32,4	72,6	35,1	24,9
Total¹	35,8	38,2	76,9	40,5	31,0

Fuente: IBGE. Continuo Trimestral PNAD

Nota: (1) El total incluye personas de color/raza desconocida e indígenas.

Nota: a) Personas negras= negro y marrón; personas blancas= blanco y amarillo

b) Se consideraron informales los empleados del sector privado sin permiso de trabajo firmado, los trabajadores domésticos sin permiso de trabajo firmado, los empleados y trabajadores autónomos sin cotización a la seguridad social y los trabajadores familiares auxiliares.

Tasa de informalidad estimada, por grupo de edad, sexo y color/raza

Estado de São Paulo, 3º trimestre de 2024 (En %)

Sexo y color/raza	Población total de 14 años y más	Jóvenes de 14 a 29 años	14 a 17 años	18 a 24 años	25 a 29 años
Mujeres negras	31,1	26,1	(2)	24,4	25,9
Mujeres blancas	28,3	30,7	70,1	31,1	26,3
Hombres negros	31,1	35,2	76,0	32,5	31,9
Hombres blancos	27,5	29,8	64,9	32,1	24,2
Total¹	29,3	31,0	66,3	30,6	27,3

Estado de São Paulo, 3er trimestre de 2023 (En %)

Sexo y color/raza	Población total de 14 años y más	Jóvenes de 14 a 29 años	14 a 17 años	18 a 24 años	25 a 29 años
Mujeres negras	34,4	29,9	(2)	27,4	28,7
Mujeres blancas	28,3	30,8	51,7	30,1	29,3
Hombres negros	32,9	36,4	82,5	36,2	33,0
Hombres blancos	27,6	31,3	68,4	33,1	26,6
Total¹	30,3	32,2	66,6	31,9	29,3

Estado de São Paulo, 3er trimestre de 2021 (En %)

Sexo y color/raza	Población total de 14 años y más	Jóvenes de 14 a 29 años	14 a 17 años	18 a 24 años	25 a 29 años
Mujeres negras	33,9	34,9	(2)	37,3	29,5
Mujeres blancas	29,2	31,7	80,3	32,8	27,5
Hombres negros	33,2	37,6	79,9	38,1	33,2
Hombres blancos	28,3	30,8	72,3	30,1	28,3
Total¹	30,6	33,5	76,1	34,3	29,5

Estado de São Paulo, 3er trimestre de 2016 (en %)

Sexo y color/raza	Población total de 14 años y más	Jóvenes de 14 a 29 años	14 a 17 años	18 a 24 años	25 a 29 años
Mujeres negras	30,4	26,6	59,2	24,5	25,3
Mujeres blancas	24,4	23,9	62,1	29,3	16,5
Hombres negros	28,6	31,2	72,4	31,4	25,4
Hombres blancos	22,1	23,6	59,1	27,0	18,0
Total¹	25,3	25,9	63,9	28,2	20,0

Fuente: IBGE. Continuo Trimestral PNAD

Nota: (1) El total incluye personas de color/raza desconocida e indígenas.

Nota: a) Personas negras= negro y marrón; personas blancas= blanco y amarillo

b) Se consideraron informales los empleados del sector privado sin permiso de trabajo firmado, los trabajadores domésticos sin permiso de trabajo firmado, los empleados y trabajadores autónomos sin cotización a la seguridad social y los trabajadores familiares auxiliares.

Tasa de informalidad estimada, por grupo de edad, sexo y color/raza

Región Metropolitana de São Paulo, 3° trimestre de 2024 (En %)

Sexo y color/raza	Población total de 14 años y más	Jóvenes de 14 a 29 años	14 a 17 años	18 a 24 años	25 a 29 años
Mujeres negras	32,7	29,5	53,2	29,0	(2)
Mujeres blancas	29,5	32,2	78,9	34,8	(2)
Hombres negros	33,3	37,7	(2)	36,4	31,7
Hombres blancos	29,7	34,0	(2)	33,3	31,0
Total¹	31,3	34,0	76,9	33,9	29,4

Región Metropolitana de São Paulo, 3er trimestre de 2023 (En %)

Sexo y color/raza	Población total de 14 años y más	Jóvenes de 14 a 29 años	14 a 17 años	18 a 24 años	25 a 29 años
Mujeres negras	36,6	34,6	85,8	32,5	(2)
Mujeres blancas	29,5	31,6	46,5	29,5	(2)
Hombres negros	35,1	39,1	(2)	40,1	35,5
Hombres blancos	30,2	32,4	(2)	35,2	27,5
Total¹	32,6	34,4	71,5	34,6	31,6

Región Metropolitana de São Paulo, 3° trimestre de 2021 (En %)

Sexo y color/raza	Población total de 14 años y más	Jóvenes de 14 a 29 años	14 a 17 años	18 a 24 años	25 a 29 años
Mujeres negras	31,7	35,0	93,2	39,4	(2)
Mujeres blancas	28,0	31,4	87,8	33,8	(2)
Hombres negros	32,0	37,9	(2)	42,2	30,9
Hombres blancos	29,4	30,9	(2)	29,5	31,1
Total¹	30,1	33,7	81,3	36,0	29,0

Región metropolitana de São Paulo, 3er trimestre de 2016 (En %)

Sexo y color/raza	Población total de 14 años y más	Jóvenes de 14 a 29 años	14 a 17 años	18 a 24 años	25 a 29 años
Mujeres negras	31,1	28,3	(2)	23,9	28,5
Mujeres blancas	24,6	25,6	74,0	29,1	19,0
Hombres negros	28,4	30,6	66,0	33,6	22,6
Hombres blancos	22,2	21,0	(2)	24,0	17,7
Total¹	25,6	25,7	63,8	27,7	20,6

Fuente: IBGE. Continuo Trimestral PNAD

Nota: (1) El total incluye personas de color/raza desconocida e indígenas.

Nota: a) Personas negras= negro y marrón; personas blancas= blanco y amarillo

b) Se consideraron informales los empleados del sector privado sin permiso de trabajo firmado, los trabajadores domésticos sin permiso de trabajo firmado, los empleados y trabajadores autónomos sin cotización a la seguridad social y los trabajadores familiares auxiliares.

Tasa de informalidad estimada, por grupo de edad, sexo y color/raza

Municipio de São Paulo, 3er trimestre de 2024 (En %)

Sexo y color/raza	Población total de 14 años y más	Jóvenes de 14 a 29 años	14 a 17 años	18 a 24 años	25 a 29 años
Mujeres negras	33,0	29,1	(2)	32,0	(2)
Mujeres blancas	28,5	31,5	(2)	(2)	(2)
Hombres negros	35,8	40,7	(2)	42,1	(2)
Hombres blancos	29,5	33,3	(2)	35,5	28,0
Total¹	31,5	34,4	(2)	36,6	28,6

Municipio de São Paulo, 3er trimestre de 2023 (En %)

Sexo y color/raza	Población total de 14 años y más	Jóvenes de 14 a 29 años	14 a 17 años	18 a 24 años	25 a 29 años
Mujeres negras	37,0	36,9	(2)	39,9	(2)
Mujeres blancas	29,9	31,2	(2)	(2)	(2)
Hombres negros	34,6	40,1	(2)	45,8	(2)
Hombres blancos	29,3	33,8	(2)	39,0	26,6
Total¹	32,3	35,4	(2)	38,2	30,5

Municipio de São Paulo, 3er trimestre de 2021 (En %)

Sexo y color/raza	Población total de 14 años y más	Jóvenes de 14 a 29 años	14 a 17 años	18 a 24 años	25 a 29 años
Mujeres negras	30,5	35,6	(2)	39,9	(2)
Mujeres blancas	27,7	31,4	(2)	(2)	(2)
Hombres negros	32,5	38,3	(2)	48,0	(2)
Hombres blancos	32,0	35,2	(2)	33,6	36,4
Total¹	30,6	35,0	(2)	38,6	31,0

Municipio de São Paulo, 3er trimestre de 2016 (en %)

Sexo y color/raza	Población total de 14 años y más	Jóvenes de 14 a 29 años	14 a 17 años	18 a 24 años	25 a 29 años
Mujeres negras	32,4	31,7	(2)	(2)	(2)
Mujeres blancas	24,5	25,2	85,4	(2)	(2)
Hombres negros	28,1	31,0	(2)	33,5	(2)
Hombres blancos	23,0	19,8	(2)	(2)	(2)
Total¹	25,9	25,6	66,2	27,6	20,4

Fuente: IBGE. Continuo Trimestral PNAD

Nota: (1) El total incluye personas de color/raza desconocida e indígenas.

Nota: a) Personas negras= negro y marrón; personas blancas= blanco y amarillo

b) Se consideraron informales los empleados del sector privado sin permiso de trabajo firmado, los trabajadores domésticos sin permiso de trabajo firmado, los empleados y trabajadores autónomos sin cotización a la seguridad social y los trabajadores familiares auxiliares.

Proporción estimada de trabajadores autónomos sin CNPJ en la ocupación principal, por grupo de edad, sexo y color/raza

Brasil, 3º trimestre de 2024 (En %)

Sexo y color/raza	Población total de 14 años y más	Jóvenes de 14 a 29 años	14 a 17 años	18 a 24 años	25 a 29 años
Mujeres negras	79,0	81,7	99,0	86,0	77,9
Mujeres blancas	65,2	69,1	100,0	73,0	64,9
Hombres negros	81,6	85,6	97,3	88,2	83,1
Hombres blancos	67,5	72,5	96,4	80,4	65,9
Total¹	74,6	79,1	97,9	83,6	75,0

Brasil, 3er Trimestre 2023 (En %)

Sexo y color/raza	Población total de 14 años y más	Jóvenes de 14 a 29 años	14 a 17 años	18 a 24 años	25 a 29 años
Mujeres negras	80,0	82,0	89,3	83,0	80,9
Mujeres blancas	65,1	69,7	96,7	75,0	64,8
Hombres negros	82,9	85,4	97,0	88,5	82,2
Hombres blancos	67,3	71,3	80,2	75,9	68,0
Total¹	75,0	78,5	92,1	82,0	75,3

Brasil, 3er trimestre 2021 (En %)

Sexo y color/raza	Población total de 14 años y más	Jóvenes de 14 a 29 años	14 a 17 años	18 a 24 años	25 a 29 años
Mujeres negras	79,8	83,6	99,2	90,3	77,9
Mujeres blancas	65,9	70,7	95,2	76,4	65,7
Hombres negros	83,3	85,3	94,2	90,0	80,7
Hombres blancos	68,2	72,6	93,2	76,5	68,7
Total¹	75,6	79,5	95,2	84,8	74,6

Brasil, 3er trimestre de 2016 (en %)

Sexo y color/raza	Población total de 14 años y más	Jóvenes de 14 a 29 años	14 a 17 años	18 a 24 años	25 a 29 años
Mujeres negras	86,3	87,6	99,0	90,5	84,6
Mujeres blancas	71,6	74,1	91,2	82,8	66,5
Hombres negros	88,8	92,3	96,0	94,4	90,2
Hombres blancos	72,8	80,2	83,6	85,6	75,8
Total¹	81,1	85,5	92,6	89,8	81,6

Fuente: IBGE. Continuo Trimestral Pnad

Nota: (1) El total incluye personas de color/raza desconocida e indígenas.

Nota: a) Personas negras= negro y marrón; personas blancas= blanco y amarillo

Proporción estimada de trabajadores autónomos sin CNPJ en la ocupación principal, por grupo de edad, sexo y color/raza

Estado de São Paulo, 3° trimestre de 2024 (En %)

Sexo y color/raza	Población total de 14 años y más	Jóvenes de 14 a 29 años	14 a 17 años	18 a 24 años	25 a 29 años
Mujeres negras	67,8	68,9	(2)	75,2	62,8
Mujeres blancas	59,6	63,3	(2)	65,1	60,4
Hombres negros	70,2	75,1	(2)	80,1	70,2
Hombres blancos	59,0	68,2	(2)	75,3	60,9
Total¹	63,6	69,8	98,9	74,7	64,5

Estado de São Paulo, 3er trimestre de 2023 (En %)

Sexo y color/raza	Población total de 14 años y más	Jóvenes de 14 a 29 años	14 a 17 años	18 a 24 años	25 a 29 años
Mujeres negras	70,6	72,0	(2)	70,1	74,2
Mujeres blancas	58,0	62,6	(2)	66,2	58,0
Hombres negros	72,4	78,5	(2)	76,8	77,9
Hombres blancos	56,8	61,0	(2)	68,6	57,7
Total¹	63,2	68,1	77,8	70,4	65,7

Estado de São Paulo, 3er trimestre de 2021 (En %)

Sexo y color/raza	Población total de 14 años y más	Jóvenes de 14 a 29 años	14 a 17 años	18 a 24 años	25 a 29 años
Mujeres negras	70,4	79,6	(2)	92,6	69,4
Mujeres blancas	61,0	67,0	(2)	68,6	64,2
Hombres negros	73,4	72,7	(2)	87,2	58,9
Hombres blancos	57,6	64,2	(2)	68,3	59,6
Total¹	64,0	69,9	98,6	78,5	62,1

Estado de São Paulo, 3er trimestre de 2016 (en %)

Sexo y color/raza	Población total de 14 años y más	Jóvenes de 14 a 29 años	14 a 17 años	18 a 24 años	25 a 29 años
Mujeres negras	76,9	74,2	(2)	91,7	62,5
Mujeres blancas	65,7	68,0	(2)	83,2	53,1
Hombres negros	79,7	89,7	(2)	95,5	86,3
Hombres blancos	61,1	77,7	(2)	85,0	72,7
Total¹	68,3	77,7	87,0	87,9	69,9

Fuente: IBGE. Continuo Trimestral Pnad

Nota: (1) El total incluye personas de color/raza desconocida e indígenas.

(2) La muestra no incluye un desglose para esta categoría (CV máximo del 15,0%) Nota: a) Negros= negro y marrón; Blancos= blanco y amarillo

Proporción estimada de trabajadores autónomos sin CNPJ en la ocupación principal, por grupo de edad, sexo y color/raza

Región Metropolitana de São Paulo, 3º trimestre de 2024 (En %)

Sexo y color/raza	Población total de 14 años y más	Jóvenes de 14 a 29 años	14 a 17 años	18 a 24 años	25 a 29 años
Mujeres negras	76,0	76,8	(2)	87,6	(2)
Mujeres blancas	60,8	70,4	(2)	(2)	(2)
Hombres negros	72,2	75,4	(2)	84,2	(2)
Hombres blancos	57,9	64,1	(2)	(2)	57,4
Total¹	65,8	71,8	(2)	78,8	65,0

Región Metropolitana de São Paulo, 3º trimestre de 2023 (En %)

Sexo y color/raza	Población total de 14 años y más	Jóvenes de 14 a 29 años	14 a 17 años	18 a 24 años	25 a 29 años
Mujeres negras	74,6	76,3	(2)	69,6	(2)
Mujeres blancas	57,6	63,2	(2)	(2)	(2)
Hombres negros	75,2	83,1	(2)	81,5	(2)
Hombres blancos	55,6	56,4	(2)	(2)	51,5
Total¹	64,6	69,3	(2)	71,6	67,2

Región Metropolitana de São Paulo, 3º trimestre de 2021 (En %)

Sexo y color/raza	Población total de 14 años y más	Jóvenes de 14 a 29 años	14 a 17 años	18 a 24 años	25 a 29 años
Mujeres negras	68,0	70,5	(2)	88,2	(2)
Mujeres blancas	59,3	63,1	(2)	(2)	(2)
Hombres negros	69,8	66,1	(2)	97,5	(2)
Hombres blancos	55,5	63,3	(2)	(2)	62,2
Total¹	61,9	65,7	(2)	78,9	55,3

Región metropolitana de São Paulo, 3er trimestre de 2016 (En %)

Sexo y color/raza	Población total de 14 años y más	Jóvenes de 14 a 29 años	14 a 17 años	18 a 24 años	25 a 29 años
Mujeres negras	79,3	77,8	(2)	87,5	(2)
Mujeres blancas	66,5	71,4	(2)	82,3	(2)
Hombres negros	78,2	91,9	(2)	95,0	90,9
Hombres blancos	58,9	80,9	(2)	82,7	79,4
Total¹	68,2	81,8	(2)	87,7	77,4

Fuente: IBGE. Continuo Trimestral PNAD

Nota: (1) El total incluye personas de color/raza desconocida e indígenas.

(2) La muestra no incluye un desglose para esta categoría (CV máximo del 15,0%) Nota: a) Negros= negro y marrón; Blancos= blanco y amarillo

Proporción estimada de trabajadores autónomos sin CNPJ en la ocupación principal, por grupo de edad, sexo y color/raza

Municipio de São Paulo, 3º trimestre de 2024 (En %)

Sexo y color/raza	Población total de 14 años y más	Jóvenes de 14 a 29 años	14 a 17 años	18 a 24 años	25 a 29 años
Mujeres negras	73,4	(2)	(2)	(2)	(2)
Mujeres blancas	56,6	57,1	(2)	(2)	(2)
Hombres negros	70,0	(2)	(2)	82,9	(2)
Hombres blancos	55,6	62,2	(2)	(2)	(2)
Total¹	62,6	66,1	(2)	77,7	55,7

Municipio de São Paulo, 3er trimestre de 2023 (En %)

Sexo y color/raza	Población total de 14 años y más	Jóvenes de 14 a 29 años	14 a 17 años	18 a 24 años	25 a 29 años
Mujeres negras	71,4	(2)	(2)	(2)	(2)
Mujeres blancas	55,5	51,8	(2)	(2)	(2)
Hombres negros	68,6	(2)	(2)	81,4	(2)
Hombres blancos	49,4	49,0	(2)	(2)	(2)
Total¹	59,2	61,8	(2)	66,9	56,3

Municipio de São Paulo, 3º trimestre de 2021 (En %)

Sexo y color/raza	Población total de 14 años y más	Jóvenes de 14 a 29 años	14 a 17 años	18 a 24 años	25 a 29 años
Mujeres negras	67,4	(2)	(2)	(2)	(2)
Mujeres blancas	57,3	62,7	(2)	(2)	(2)
Hombres negros	67,7	(2)	(2)	95,5	(2)
Hombres blancos	48,9	57,3	(2)	(2)	(2)
Total¹	57,7	61,5	(2)	69,6	56,6

Municipio de São Paulo, 3er trimestre de 2016 (en %)

Sexo y color/raza	Población total de 14 años y más	Jóvenes de 14 a 29 años	14 a 17 años	18 a 24 años	25 a 29 años
Mujeres negras	75,7	(2)	(2)	(2)	(2)
Mujeres blancas	64,4	71,1	(2)	(2)	(2)
Hombres negros	77,0	96,7	(2)	(2)	93,4
Hombres blancos	56,9	81,1	(2)	(2)	85,9
Total¹	65,4	80,9	(2)	87,3	74,7

Fuente: IBGE. Continuo Trimestral PNAD

Nota: (1) El total incluye personas de color/raza desconocida e indígenas.

(2) La muestra no incluye un desglose para esta categoría (CV máximo del 15,0%)

Nota: a) Personas negras= negro y marrón; Personas blancas= blanco y amarillo

Estimación de la proporción de ocupados con menos de 1 año en su empleo actual, único o principal, por sexo, color/raza y grupo de edad

Brasil, 3er Trimestre 2024 (En %)

Sexo y color/raza	Población total de 14 años y más	Jóvenes de 14 a 29 años	14 a 17 años	18 a 24 años	25 a 29 años
Mujeres negras	28,2	45,7	71,5	52,2	36,8
Mujeres blancas	22,0	41,6	70,5	48,7	31,1
Hombres negros	25,8	42,4	66,0	48,3	32,9
Hombres blancos	18,7	36,0	58,7	42,9	26,6
Total¹	23,9	41,6	66,5	48,1	32,1

Brasil, 3er trimestre 2023 (En %)

Sexo y color/raza	Población total de 14 años y más	Jóvenes de 14 a 29 años	14 a 17 años	18 a 24 años	25 a 29 años
Mujeres negras	27,4	44,1	67,2	51,7	34,1
Mujeres blancas	21,1	38,2	68,8	45,0	28,6
Hombres negros	25,4	41,2	61,7	47,2	32,3
Hombres blancos	18,4	35,9	61,6	41,4	27,8
Total¹	23,2	40,1	64,1	46,6	30,9

Brasil, 3er trimestre 2021 (En %)

Sexo y color/raza	Población total de 14 años y más	Jóvenes de 14 a 29 años	14 a 17 años	18 a 24 años	25 a 29 años
Mujeres negras	26,5	44,7	68,0	51,4	35,7
Mujeres blancas	20,6	40,0	65,3	48,5	29,9
Hombres negros	24,9	41,0	61,5	47,1	31,5
Hombres blancos	18,5	36,0	53,4	42,3	27,9
Total¹	22,7	40,4	61,4	47,2	31,3

Brasil, 3er trimestre de 2016 (en %)

Sexo y color/raza	Población total de 14 años y más	Jóvenes de 14 a 29 años	14 a 17 años	18 a 24 años	25 a 29 años
Mujeres negras	23,6	38,8	58,3	44,7	30,2
Mujeres blancas	17,9	33,6	60,9	41,0	24,2
Hombres negros	23,0	36,9	51,5	41,0	30,1
Hombres blancos	16,2	29,9	49,5	34,1	23,4
Total¹	20,3	34,9	53,8	40,1	27,1

Fuente: IBGE. Continuo Trimestral PNAD

Nota: (1) El total incluye personas de color/raza desconocida e indígenas.

(2) La muestra no incluye un desglose para esta categoría (CV máximo del 15,0%)

Nota: a) Personas negras= negro y marrón; Personas blancas= blanco y amarillo

Estimación de la proporción de ocupados con menos de 1 año en su empleo actual, único o principal, por sexo, color/raza y grupo de edad

Estado de São Paulo, 3º trimestre de 2024 (En %)

Sexo y color/raza	Población total de 14 años y más	Jóvenes de 14 a 29 años	14 a 17 años	18 a 24 años	25 a 29 años
Mujeres negras	27,2	44,6	87,7	46,8	37,7
Mujeres blancas	22,0	42,7	(2)	49,3	32,5
Hombres negros	23,2	39,7	68,0	44,5	30,3
Hombres blancos	18,6	37,1	59,5	45,5	26,5
Total¹	22,2	40,6	70,5	46,4	31,0

Estado de São Paulo, 3er trimestre de 2023 (En %)

Sexo y color/raza	Población total de 14 años y más	Jóvenes de 14 a 29 años	14 a 17 años	18 a 24 años	25 a 29 años
Mujeres negras	27,1	42,1	75,4	47,5	31,7
Mujeres blancas	21,2	36,3	(2)	41,3	27,9
Hombres negros	23,2	39,5	69,2	46,6	29,2
Hombres blancos	17,6	35,2	59,5	40,6	28,1
Total¹	21,6	37,9	68,2	43,7	28,9

Estado de São Paulo, 3º trimestre de 2021 (En %)

Sexo y color/raza	Población total de 14 años y más	Jóvenes de 14 a 29 años	14 a 17 años	18 a 24 años	25 a 29 años
Mujeres negras	27,5	47,0	88,0	51,8	38,7
Mujeres blancas	20,1	38,8	(2)	45,7	31,0
Hombres negros	24,6	40,6	80,8	46,6	30,5
Hombres blancos	18,6	37,5	59,0	42,9	30,5
Total¹	21,8	40,3	69,0	46,1	32,1

Estado de São Paulo, 3er trimestre de 2016 (en %)

Sexo y color/raza	Población total de 14 años y más	Jóvenes de 14 a 29 años	14 a 17 años	18 a 24 años	25 a 29 años
Mujeres negras	22,5	34,8	71,9	38,4	26,2
Mujeres blancas	17,3	33,1	70,3	40,8	23,5
Hombres negros	22,0	35,8	58,5	41,4	27,0
Hombres blancos	15,0	28,5	54,8	31,5	23,9
Total¹	18,2	32,4	62,1	37,6	24,7

Fuente: IBGE. Continuo Trimestral PNAD

Nota: (1) El total incluye personas de color/raza desconocida e indígenas.

(2) La muestra no incluye un desglose para esta categoría (CV máximo del 15,0%)

Nota: a) Personas negras= negro y marrón; Personas blancas= blanco y amarillo

Estimación de la proporción de ocupados con menos de 1 año en su empleo actual, único o principal, por sexo, color/raza y grupo de edad

Región Metropolitana de São Paulo, 3° trimestre de 2024 (En %)

Sexo y color/raza	Población total de 14 años y más	Jóvenes de 14 a 29 años	14 a 17 años	18 a 24 años	25 a 29 años
Mujeres negras	25,5	44,6	87,9	49,8	35,4
Mujeres blancas	22,2	43,8	(2)	50,9	33,1
Hombres negros	21,5	37,6	65,8	42,4	28,9
Hombres blancos	17,2	34,8	(2)	43,6	23,5
Total¹	21,3	39,8	70,9	46,5	29,6

Región Metropolitana de São Paulo, 3er trimestre de 2023 (En %)

Sexo y color/raza	Población total de 14 años y más	Jóvenes de 14 a 29 años	14 a 17 años	18 a 24 años	25 a 29 años
Mujeres negras	25,5	43,3	65,4	48,7	34,5
Mujeres blancas	20,7	36,0	(2)	43,9	26,1
Hombres negros	22,6	37,8	62,2	44,7	29,5
Hombres blancos	16,3	30,8	(2)	34,8	25,2
Total¹	20,8	36,4	66,3	42,6	28,2

Región Metropolitana de São Paulo, 3° trimestre de 2021 (En %)

Sexo y color/raza	Población total de 14 años y más	Jóvenes de 14 a 29 años	14 a 17 años	18 a 24 años	25 a 29 años
Mujeres negras	27,1	44,6	82,2	50,3	35,6
Mujeres blancas	20,8	38,6	(2)	48,2	30,4
Hombres negros	22,8	38,0	89,5	45,6	26,3
Hombres blancos	18,4	38,6	(2)	40,6	36,0
Total¹	21,7	39,5	73,1	45,6	32,0

Región metropolitana de São Paulo, 3er trimestre de 2016 (En %)

Sexo y color/raza	Población total de 14 años y más	Jóvenes de 14 a 29 años	14 a 17 años	18 a 24 años	25 a 29 años
Mujeres negras	21,1	37,8	81,7	43,0	(2)
Mujeres blancas	15,7	31,0	75,8	36,4	23,2
Hombres negros	19,3	33,1	(2)	39,4	23,6
Hombres blancos	14,3	28,4	74,5	32,2	23,3
Total¹	16,8	31,8	69,3	37,0	23,8

Fuente: IBGE. Continuo Trimestral PNAD

Nota: (1) El total incluye personas de color/raza desconocida e indígenas.

(2) La muestra no incluye un desglose para esta categoría (CV máximo del 15,0%)

Nota: a) Personas negras= negro y marrón; Personas blancas= blanco y amarillo

Estimación de la proporción de ocupados con menos de 1 año en su empleo actual, único o principal, por sexo, color/raza y grupo de edad

Municipio de São Paulo, 3° trimestre de 2024 (En %)

Sexo y color/raza	Población total de 14 años y más	Jóvenes de 14 a 29 años	14 a 17 años	18 a 24 años	25 a 29 años
Mujeres negras	25,9	43,7	(2)	48,9	(2)
Mujeres blancas	21,6	42,5	(2)	51,1	31,0
Hombres negros	22,8	41,2	(2)	46,4	(2)
Hombres blancos	17,3	34,4	(2)	41,7	24,9
Total¹	21,5	40,1	70,0	46,9	30,4

Municipio de São Paulo, 3er trimestre de 2023 (En %)

Sexo y color/raza	Población total de 14 años y más	Jóvenes de 14 a 29 años	14 a 17 años	18 a 24 años	25 a 29 años
Mujeres negras	25,1	40,4	(2)	48,2	(2)
Mujeres blancas	21,4	40,0	(2)	50,6	27,4
Hombres negros	23,2	38,5	(2)	48,4	(2)
Hombres blancos	16,9	35,1	(2)	41,2	26,7
Total¹	21,1	38,2	76,6	46,8	27,0

Municipio de São Paulo, 3er trimestre de 2021 (En %)

Sexo y color/raza	Población total de 14 años y más	Jóvenes de 14 a 29 años	14 a 17 años	18 a 24 años	25 a 29 años
Mujeres negras	27,2	43,0	(2)	52,5	(2)
Mujeres blancas	20,5	40,1	(2)	53,3	30,8
Hombres negros	22,7	33,2	(2)	47,7	(2)
Hombres blancos	17,3	36,6	(2)	40,2	32,7
Total¹	21,1	38,0	83,8	47,7	28,8

Municipio de São Paulo, 3er trimestre de 2016 (en %)

Sexo y color/raza	Población total de 14 años y más	Jóvenes de 14 a 29 años	14 a 17 años	18 a 24 años	25 a 29 años
Mujeres negras	22,5	43,1	79,6	52,7	(2)
Mujeres blancas	17,0	33,9	(2)	37,0	27,2
Hombres negros	19,4	34,0	(2)	41,3	(2)
Hombres blancos	15,0	30,2	(2)	36,4	(2)
Total¹	17,6	34,1	71,8	40,5	25,3

Fuente: IBGE. Continuo Trimestral PNAD

Nota: (1) El total incluye personas de color/raza desconocida e indígenas.

(2) La muestra no incluye un desglose para esta categoría (CV máximo del 15,0%)

Nota: a) Personas negras= negro y marrón; Personas blancas= blanco y amarillo

Ingresos mensuales medios habituales estimados de todos los empleos de la población ocupada con ingresos, por grupo de edad, sexo y color/raza

Brasil, 3er Trimestre 2024 (En R\$)

Sexo y color/raza	Población total de 14 años y más	Jóvenes de 14 a 29 años	14 a 17 años	18 a 24 años	25 a 29 años
Mujeres negras	2.173	1.727	743	1.472	2.064
Mujeres blancas	3.501	2.349	885	1.825	3.032
Hombres negros	2.724	2.033	959	1.804	2.391
Hombres blancos	4.690	2.769	1.215	2.106	3.565
Total¹	3.227	2.184	961	1.795	2.700

Brasil, 3er Trimestre 2023 (En R\$)

Sexo y color/raza	Población total de 14 años y más	Jóvenes de 14 a 29 años	14 a 17 años	18 a 24 años	25 a 29 años
Mujeres negras	2.073	1.653	748	1.450	1.933
Mujeres blancas	3.441	2.282	921	1.809	2.856
Hombres negros	2.596	1.913	910	1.668	2.275
Hombres blancos	4.456	2.643	1.036	2.137	3.273
Total¹	3.112	2.090	908	1.746	2.544

Brasil, 3er Trimestre 2021 (En R\$)

Sexo y color/raza	Población total de 14 años y más	Jóvenes de 14 a 29 años	14 a 17 años	18 a 24 años	25 a 29 años
Mujeres negras	1.925	1.518	652	1.348	1.757
Mujeres blancas	3.232	2.121	845	1.767	2.539
Hombres negros	2.391	1.753	809	1.555	2.061
Hombres blancos	4.158	2.451	959	1.948	3.067
Total¹	2.914	1.934	819	1.638	2.326

Brasil, 3er trimestre de 2016 (En R\$)

Sexo y color/raza	Población total de 14 años y más	Jóvenes de 14 a 29 años	14 a 17 años	18 a 24 años	25 a 29 años
Mujeres negras	1.850	1.509	733	1.309	1.789
Mujeres blancas	3.201	2.221	857	1.671	2.831
Hombres negros	2.350	1.744	832	1.521	2.095
Hombres blancos	4.321	2.477	1.015	1.931	3.140
Total¹	2.948	1.975	863	1.605	2.457

Fuente: IBGE. Continuo Trimestral PNAD

Nota: (1) El total incluye personas de color/raza desconocida e indígenas.

(2) La muestra no incluye un desglose para esta categoría (CV máximo del 15,0%)

Nota: a) Personas negras= negro y marrón; Personas blancas= blanco y amarillo

Ingresos mensuales medios habituales estimados de todos los empleos de la población ocupada con ingresos, por grupo de edad, sexo y color/raza

Estado de São Paulo, 3º trimestre de 2024 (En R\$)

Sexo y color/raza	Población total de 14 años y más	Jóvenes de 14 a 29 años	14 a 17 años	18 a 24 años	25 a 29 años
Mujeres negras	2.439	2.045	845	1.747	2.478
Mujeres blancas	3.874	2.610	967	1.975	3.466
Hombres negros	3.318	2.591	1.203	2.352	3.046
Hombres blancos	5.459	3.159	1.728	2.239	4.217
Total¹	3.959	2.654	1.228	2.111	3.380

Estado de São Paulo, 3er trimestre de 2023 (En R\$)

Sexo y color/raza	Población total de 14 años y más	Jóvenes de 14 a 29 años	14 a 17 años	18 a 24 años	25 a 29 años
Mujeres negras	2.322	2.009	963	1.734	2.454
Mujeres blancas	3.889	2.531	974	2.143	3.076
Hombres negros	2.962	2.254	1.163	2.023	2.598
Hombres blancos	5.088	2.977	972	2.288	3.769
Total¹	3.772	2.496	1.014	2.068	3.073

Estado de São Paulo, 3er trimestre de 2021 (En R\$)

Sexo y color/raza	Población total de 14 años y más	Jóvenes de 14 a 29 años	14 a 17 años	18 a 24 años	25 a 29 años
Mujeres negras	2.135	1.786	744	1.611	2.054
Mujeres blancas	3.697	2.557	851	2.165	3.038
Hombres negros	2.825	2.271	824	2.120	2.548
Hombres blancos	4.967	2.909	1.045	2.078	3.856
Total¹	3.662	2.442	885	2.015	2.987

Estado de São Paulo, 3er trimestre de 2016 (En R\$)

Sexo y color/raza	Población total de 14 años y más	Jóvenes de 14 a 29 años	14 a 17 años	18 a 24 años	25 a 29 años
Mujeres negras	2.016	1.777	913	1.612	2.061
Mujeres blancas	3.768	2.527	977	1.826	3.247
Hombres negros	2.759	2.068	1.162	1.840	2.416
Hombres blancos	5.421	2.836	1.129	2.125	3.543
Total¹	3.891	2.413	1.073	1.888	3.016

Fuente: IBGE. Continuo Trimestral PNAD

Nota: (1) El total incluye personas de color/raza desconocida e indígenas.

(2) La muestra no incluye un desglose para esta categoría (CV máximo del 15,0%)

Nota: a) Personas negras= negro y marrón; Personas blancas= blanco y amarillo

Ingresos mensuales medios habituales estimados de todos los empleos de la población ocupada con ingresos, por grupo de edad, sexo y color/raza

Región Metropolitana de São Paulo, 3° trimestre de 2024 (En R\$)

Sexo y color/raza	Población total de 14 años y más	Jóvenes de 14 a 29 años	14 a 17 años	18 a 24 años	25 a 29 años
Mujeres negras	2.635	2.234	(2)	1.808	2.778
Mujeres blancas	4.866	3.019	(2)	2.158	4.180
Hombres negros	3.466	2.629	(2)	2.216	3.247
Hombres blancos	6.977	3.444	(2)	2.273	4.665
Total¹	4.645	2.857	(2)	2.136	3.745

Región Metropolitana de São Paulo, 3° trimestre de 2023 (En R\$)

Sexo y color/raza	Población total de 14 años y más	Jóvenes de 14 a 29 años	14 a 17 años	18 a 24 años	25 a 29 años
Mujeres negras	2.510	2.141	(2)	1.790	2.665
Mujeres blancas	4.959	3.036	(2)	2.461	3.734
Hombres negros	3.200	2.251	(2)	1.928	2.639
Hombres blancos	6.583	3.730	(2)	2.572	4.852
Total¹	4.524	2.853	(2)	2.196	3.613

Región Metropolitana de São Paulo, 3° trimestre de 2021 (En R\$)

Sexo y color/raza	Población total de 14 años y más	Jóvenes de 14 a 29 años	14 a 17 años	18 a 24 años	25 a 29 años
Mujeres negras	2.348	1.983	(2)	1.697	2.384
Mujeres blancas	4.718	3.098	(2)	(2)	3.658
Hombres negros	2.952	2.461	(2)	(2)	2.960
Hombres blancos	5.975	3.474	(2)	2.216	4.648
Total¹	4.242	2.802	(2)	2.149	3.519

Región metropolitana de São Paulo, 3er trimestre de 2016 (En R\$)

Sexo y color/raza	Población total de 14 años y más	Jóvenes de 14 a 29 años	14 a 17 años	18 a 24 años	25 a 29 años
Mujeres negras	2.171	1.851	997	1.639	2.185
Mujeres blancas	4.753	3.011	1.008	2.034	3.934
Hombres negros	2.813	2.071	1.172	1.797	2.463
Hombres blancos	6.680	3.305	1.118	2.247	4.240
Total¹	4.584	2.689	1.083	1.967	3.459

Fuente: IBGE. Continuo Trimestral PNAD

Nota: (1) El total incluye personas de color/raza desconocida e indígenas.

(2) La muestra no incluye un desglose para esta categoría (CV máximo del 15,0%)

Nota: a) Personas negras= negro y marrón; Personas blancas= blanco y amarillo

Ingresos mensuales medios habituales estimados de todos los empleos de la población ocupada con ingresos, por grupo de edad, sexo y color/raza

Municipio de São Paulo, 3° trimestre de 2024 (En R\$)

Sexo y color/raza	Población total de 14 años y más	Jóvenes de 14 a 29 años	14 a 17 años	18 a 24 años	25 a 29 años
Mujeres negras	2.781	2.278	(2)	1.747	2.955
Mujeres blancas	5.710	3.574	(2)	2.171	5.267
Hombres negros	3.803	2.883	(2)	2.068	3.853
Hombres blancos	7.962	4.027	(2)	2.324	5.664
Total¹	5.345	3.257	(2)	2.099	4.551

Municipio de São Paulo, 3er trimestre de 2023 (En R\$)

Sexo y color/raza	Población total de 14 años y más	Jóvenes de 14 a 29 años	14 a 17 años	18 a 24 años	25 a 29 años
Mujeres negras	2.751	2.318	(2)	1.850	3.057
Mujeres blancas	5.429	3.418	(2)	2.752	4.231
Hombres negros	3.487	2.383	(2)	2.079	2.720
Hombres blancos	7.912	4.489	(2)	2.850	6.105
Total¹	5.220	3.252	(2)	2.401	4.219

Municipio de São Paulo, 3° trimestre de 2021 (En R\$)

Sexo y color/raza	Población total de 14 años y más	Jóvenes de 14 a 29 años	14 a 17 años	18 a 24 años	25 a 29 años
Mujeres negras	2.535	2.244	(2)	1.859	2.698
Mujeres blancas	5.512	3.159	(2)	1.910	4.025
Hombres negros	3.136	2.561	(2)	1.821	3.221
Hombres blancos	7.152	4.229	(2)	2.466	5.673
Total¹	5.034	3.178	(2)	2.060	4.114

Municipio de São Paulo, 3er trimestre de 2016 (En R\$)

Sexo y color/raza	Población total de 14 años y más	Jóvenes de 14 a 29 años	14 a 17 años	18 a 24 años	25 a 29 años
Mujeres negras	2.264	1.889	965	1.616	2.313
Mujeres blancas	5.191	3.264	1.021	2.072	4.427
Hombres negros	2.748	2.152	(2)	1.821	2.565
Hombres blancos	7.016	3.481	1.074	2.266	4.527
Total¹	4.928	2.872	(2)	1.993	3.785

Fuente: IBGE. Continuo Trimestral PNAD

Nota: (1) El total incluye personas de color/raza desconocida e indígenas.

(2) La muestra no incluye un desglose para esta categoría (CV máximo del 15,0%)

Nota: a) Personas negras= negro y marrón; Personas blancas= blanco y amarillo

Estimación de la tasa compuesta de infrautilización de la mano de obra, por grupo de edad, sexo y color/raza

Brasil, 3er Trimestre 2024 (En %)

Sexo y color/raza	Población total de 14 años y más	Jóvenes de 14 a 29 años	14 a 17 años	18 a 24 años	25 a 29 años
Mujeres negras	23,2	32,4	61,3	34,6	24,3
Mujeres blancas	14,5	21,7	46,9	23,9	15,1
Hombres negros	14,7	22,1	49,1	24,1	14,1
Hombres blancos	9,6	16,2	44,4	16,9	10,6
Total¹	15,7	23,5	50,9	25,4	16,2

Brasil, 3er Trimestre 2023 (En %)

Sexo y color/raza	Población total de 14 años y más	Jóvenes de 14 a 29 años	14 a 17 años	18 a 24 años	25 a 29 años
Mujeres negras	26,5	35,7	69,3	36,9	27,3
Mujeres blancas	15,9	23,5	50,0	26,5	16,2
Hombres negros	16,6	24,9	53,6	27,0	16,1
Hombres blancos	10,7	18,6	47,4	20,8	11,4
Total¹	17,6	26,2	56,3	28,3	18,0

Brasil, 3er trimestre de 2021 (En %)

Sexo y color/raza	Población total de 14 años y más	Jóvenes de 14 a 29 años	14 a 17 años	18 a 24 años	25 a 29 años
Mujeres negras	39,1	50,3	79,7	52,9	39,6
Mujeres blancas	26,0	37,7	70,6	41,9	26,2
Hombres negros	24,1	35,0	65,0	38,0	22,7
Hombres blancos	16,7	28,0	61,2	30,6	18,0
Total¹	26,5	38,2	69,2	41,3	26,8

Brasil, 3er trimestre de 2016 (en %)

Sexo y color/raza	Población total de 14 años y más	Jóvenes de 14 a 29 años	14 a 17 años	18 a 24 años	25 a 29 años
Mujeres negras	31,1	44,6	73,0	47,8	32,5
Mujeres blancas	19,5	30,9	64,0	34,8	20,2
Hombres negros	21,3	32,2	60,0	34,7	20,6
Hombres blancos	13,5	23,9	51,1	27,0	14,8
Total¹	21,3	33,1	62,3	36,4	21,9

Fuente: IBGE. Continuo Trimestral PNAD

Nota: (1) El total incluye personas de color/raza desconocida e indígenas.

(2) La muestra no incluye el desglose de esta categoría (CV máximo del 15,0%).

Nota: a) Personas negras= black and brown; personas blancas= white and yellow

b) La tasa compuesta de subutilización se tomó como la proporción de subempleados por insuficiencia de horas, desempleados y población activa potencial, en relación con la población activa ampliada, expresada en porcentaje.

Estimación de la tasa compuesta de infrautilización de la mano de obra, por grupo de edad, sexo y color/raza

Estado de São Paulo, 3º trimestre de 2024 (En %)

Sexo y color/raza	Población total de 14 años y más	Jóvenes de 14 a 29 años	14 a 17 años	18 a 24 años	25 a 29 años
Mujeres negras	17,0	23,6	59,8	24,8	14,7
Mujeres blancas	13,2	19,5	42,8	21,2	14,1
Hombres negros	11,7	18,6	49,3	19,1	10,0
Hombres blancos	8,9	14,8	49,8	14,2	9,8
Total¹	12,3	18,8	50,1	19,5	11,8

Estado de São Paulo, 3er trimestre de 2023 (En %)

Sexo y color/raza	Población total de 14 años y más	Jóvenes de 14 a 29 años	14 a 17 años	18 a 24 años	25 a 29 años
Mujeres negras	20,8	26,7	67,9	24,5	18,9
Mujeres blancas	14,7	19,6	49,5	21,0	13,5
Hombres negros	11,8	17,7	61,6	17,8	9,4
Hombres blancos	10,1	16,9	52,3	19,0	9,4
Total¹	13,8	19,8	58,3	20,4	12,3

Estado de São Paulo, 3º trimestre de 2021 (En %)

Sexo y color/raza	Población total de 14 años y más	Jóvenes de 14 a 29 años	14 a 17 años	18 a 24 años	25 a 29 años
Mujeres negras	35,0	42,4	81,1	44,9	30,4
Mujeres blancas	26,5	36,5	77,9	39,6	24,8
Hombres negros	21,0	31,1	76,1	32,8	17,4
Hombres blancos	16,9	27,6	66,8	29,4	18,1
Total¹	23,9	34,0	75,1	36,4	22,3

Estado de São Paulo, 3er trimestre de 2016 (en %)

Sexo y color/raza	Población total de 14 años y más	Jóvenes de 14 a 29 años	14 a 17 años	18 a 24 años	25 a 29 años
Mujeres negras	28,1	41,6	69,0	45,5	28,1
Mujeres blancas	19,5	30,7	68,9	34,0	20,5
Hombres negros	18,2	29,9	64,9	31,4	18,1
Hombres blancos	14,1	25,5	62,4	30,1	14,8
Total¹	18,8	30,8	66,0	34,5	19,1

Fuente: IBGE. Continuo Trimestral PNAD

Nota: (1) El total incluye personas de color/raza desconocida e indígenas.

(2) La muestra no incluye el desglose de esta categoría (CV máximo del 15,0%).

Nota: a) Personas negras= black and brown; personas blancas= white and yellow

b) La tasa compuesta de subutilización se tomó como la proporción de subempleados por insuficiencia de horas, desempleados y población activa potencial, en relación con la población activa ampliada, expresada en porcentaje.

Estimación de la tasa compuesta de infrautilización de la mano de obra, por grupo de edad, sexo y color/raza

Región Metropolitana de São Paulo, 3° trimestre de 2024 (En %)

Sexo y color/raza	Población total de 14 años y más	Jóvenes de 14 a 29 años	14 a 17 años	18 a 24 años	25 a 29 años
Mujeres negras	15,4	23,1	62,5	25,7	11,7
Mujeres blancas	12,6	17,5	47,1	16,7	(2)
Hombres negros	12,1	18,5	49,4	22,0	(2)
Hombres blancos	10,4	17,4	42,6	18,6	(2)
Total¹	12,5	18,9	50,0	20,6	11,1

Región Metropolitana de São Paulo, 3er trimestre de 2023 (En %)

Sexo y color/raza	Población total de 14 años y más	Jóvenes de 14 a 29 años	14 a 17 años	18 a 24 años	25 a 29 años
Mujeres negras	20,8	27,7	72,9	26,0	18,2
Mujeres blancas	14,8	18,8	48,2	21,3	(2)
Hombres negros	12,7	18,6	71,8	20,2	(2)
Hombres blancos	11,9	19,5	64,4	22,7	(2)
Total¹	14,8	21,0	65,4	22,5	12,1

Región Metropolitana de São Paulo, 3° trimestre de 2021 (En %)

Sexo y color/raza	Población total de 14 años y más	Jóvenes de 14 a 29 años	14 a 17 años	18 a 24 años	25 a 29 años
Mujeres negras	34,3	42,3	79,1	44,0	32,5
Mujeres blancas	25,7	36,1	85,6	41,0	(2)
Hombres negros	23,8	34,1	83,1	37,6	(2)
Hombres blancos	19,3	29,4	84,0	33,2	(2)
Total¹	25,2	35,4	83,0	38,9	22,1

Región metropolitana de São Paulo, 3er trimestre de 2016 (en %)

Sexo y color/raza	Población total de 14 años y más	Jóvenes de 14 a 29 años	14 a 17 años	18 a 24 años	25 a 29 años
Mujeres negras	27,6	40,3	(2)	44,9	29,7
Mujeres blancas	19,7	30,4	61,4	35,2	20,7
Hombres negros	18,3	30,7	61,1	33,9	19,6
Hombres blancos	14,9	26,6	72,9	32,4	14,7
Total¹	19,2	31,1	63,7	36,0	19,9

Fuente: IBGE. Continuo Trimestral PNAD

Nota: (1) El total incluye personas de color/raza desconocida e indígenas.

(2) La muestra no incluye el desglose de esta categoría (CV máximo del 15,0%).

Nota: a) Personas negras= black and brown; personas blancas= white and yellow

b) La tasa compuesta de subutilización se tomó como la proporción de subempleados por insuficiencia de horas, desempleados y población activa potencial, en relación con la población activa ampliada, expresada en porcentaje.

Estimación de la tasa compuesta de infrautilización de la mano de obra, por grupo de edad, sexo y color/raza

Municipio de São Paulo, 3° trimestre de 2024 (En %)

Sexo y color/raza	Población total de 14 años y más	Jóvenes de 14 a 29 años	14 a 17 años	18 a 24 años	25 a 29 años
Mujeres negras	15,9	20,0	54,4	23,1	11,2
Mujeres blancas	12,6	16,2	49,3	16,9	(2)
Hombres negros	10,7	19,4	48,3	23,9	(2)
Hombres blancos	10,1	15,2	30,6	17,8	(2)
Total¹	12,1	17,6	44,0	20,5	10,3

Municipio de São Paulo, 3er trimestre de 2023 (En %)

Sexo y color/raza	Población total de 14 años y más	Jóvenes de 14 a 29 años	14 a 17 años	18 a 24 años	25 a 29 años
Mujeres negras	19,6	25,2	70,4	22,6	17,0
Mujeres blancas	14,4	18,7	45,7	21,9	(2)
Hombres negros	12,6	15,9	62,0	18,7	(2)
Hombres blancos	13,4	21,2	53,3	25,3	(2)
Total¹	14,8	20,2	58,8	22,3	12,4

Municipio de São Paulo, 3er trimestre de 2021 (En %)

Sexo y color/raza	Población total de 14 años y más	Jóvenes de 14 a 29 años	14 a 17 años	18 a 24 años	25 a 29 años
Mujeres negras	35,4	45,0	88,4	45,1	35,6
Mujeres blancas	23,7	32,4	91,0	41,6	(2)
Hombres negros	24,2	34,1	74,1	43,8	(2)
Hombres blancos	20,0	31,3	85,6	37,2	(2)
Total¹	25,0	35,4	84,6	41,7	22,1

Municipio de São Paulo, 3er trimestre de 2016 (En %)

Sexo y color/raza	Población total de 14 años y más	Jóvenes de 14 a 29 años	14 a 17 años	18 a 24 años	25 a 29 años
Mujeres negras	25,4	36,8	(2)	42,2	25,9
Mujeres blancas	18,7	28,3	(2)	33,1	18,9
Hombres negros	16,5	27,1	(2)	29,0	(2)
Hombres blancos	15,7	26,9	76,4	32,6	14,6
Total¹	18,3	29,0	61,2	33,8	18,3

Fuente: IBGE. Continuo Trimestral PNAD

Nota: (1) El total incluye personas de color/raza desconocida e indígenas.

(2) La muestra no incluye el desglose de esta categoría (CV máximo del 15,0%).

Nota: a) Personas negras= black and brown; personas blancas= white and yellow

b) La tasa compuesta de subutilización se tomó como la proporción de subempleados por insuficiencia de horas, desempleados y población activa potencial, en relación con la población activa ampliada, expresada en porcentaje.

Población desempleada estimada por grupo de edad, sexo y color/raza

Brasil, 3er Trimestre 2024 (En 1.000 personas)

Sexo y color/raza	Población total de 14 años y más	Jóvenes de 14 a 29 años	14 a 17 años	18 a 24 años	25 a 29 años
Mujeres negras	2.447	1.225	163	694	368
Mujeres blancas	1.240	606	83	351	171
Hombres negros	2.127	1.107	147	647	313
Hombres blancos	1.148	588	96	312	180
Total¹	7.001	3.543	491	2.015	1.037

Brasil, 3er trimestre de 2023 (En 1.000 personas)

Sexo y color/raza	Población total de 14 años y más	Jóvenes de 14 a 29 años	14 a 17 años	18 a 24 años	25 a 29 años
Mujeres negras	2.883	1.409	196	788	425
Mujeres blancas	1.502	727	82	449	197
Hombres negros	2.537	1.332	194	786	352
Hombres blancos	1.344	704	99	411	194
Total¹	8.316	4.200	572	2.447	1.181

Brasil, 3er trimestre de 2021 (En 1.000 personas)

Sexo y color/raza	Población total de 14 años y más	Jóvenes de 14 a 29 años	14 a 17 años	18 a 24 años	25 a 29 años
Mujeres negras	4.681	2.364	243	1.414	707
Mujeres blancas	2.662	1.324	150	795	379
Hombres negros	3.841	2.098	311	1.246	541
Hombres blancos	2.209	1.188	163	694	331
Total¹	13.453	7.013	873	4.168	1.972

Brasil, 3er trimestre de 2016 (En 1.000 personas)

Sexo y color/raza	Población total de 14 años y más	Jóvenes de 14 a 29 años	14 a 17 años	18 a 24 años	25 a 29 años
Mujeres negras	3.763	2.168	307	1.274	586
Mujeres blancas	2.318	1.309	187	773	349
Hombres negros	3.835	2.183	343	1.287	553
Hombres blancos	2.213	1.266	177	737	352
Total¹	12.156	6.941	1.016	4.081	1.844

Fuente: IBGE. Continuo Trimestral Pnad

Nota: (1) El total incluye personas de color/raza desconocida e indígenas.

Nota: a) Negros= negros y marrones; blancos= blancos y amarillos

Población desempleada estimada por grupo de edad, sexo y color/raza

Estado de São Paulo, 3er trimestre de 2024 (En 1.000 personas)

Sexo y color/raza	Población total de 14 años y más	Jóvenes de 14 a 29 años	14 a 17 años	18 a 24 años	25 a 29 años
Mujeres negras	446	211	(2)	111	54
Mujeres blancas	387	188	(2)	106	54
Hombres negros	404	203	(2)	109	57
Hombres blancos	348	176	(2)	90	57
Total¹	1.593	783	140	421	222

Estado de São Paulo, 3º trimestre de 2023 (En 1.000 personas)

Sexo y color/raza	Población total de 14 años y más	Jóvenes de 14 a 29 años	14 a 17 años	18 a 24 años	25 a 29 años
Mujeres negras	549	263	(2)	130	66
Mujeres blancas	466	220	(2)	138	55
Hombres negros	401	201	(2)	113	(2)
Hombres blancos	437	225	(2)	133	56
Total¹	1.862	914	176	515	223

Estado de São Paulo, 3º trimestre de 2021 (En 1.000 personas)

Sexo y color/raza	Población total de 14 años y más	Jóvenes de 14 a 29 años	14 a 17 años	18 a 24 años	25 a 29 años
Mujeres negras	958	467	(2)	283	129
Mujeres blancas	940	445	(2)	262	128
Hombres negros	710	392	(2)	230	(2)
Hombres blancos	797	429	(2)	231	137
Total¹	3.426	1.750	256	1.017	477

Estado de São Paulo, 3er trimestre de 2016 (En 1.000 personas)

Sexo y color/raza	Población total de 14 años y más	Jóvenes de 14 a 29 años	14 a 17 años	18 a 24 años	25 a 29 años
Mujeres negras	749	444	(2)	268	112
Mujeres blancas	882	478	73	277	128
Hombres negros	655	390	(2)	221	90
Hombres blancos	865	482	68	278	136
Total¹	3.155	1.796	283	1.044	468

Fuente: IBGE. Continuo Trimestral PNAD

Nota: (1) El total incluye personas de color/raza desconocida e indígenas.

(2) La muestra no incluye un desglose para esta categoría (CV máximo de 15,0%)

Nota: a) Personas negras= negro y marrón; personas blancas= blanco y amarillo

Población desempleada estimada por grupo de edad, sexo y color/raza

Región Metropolitana de São Paulo, 3° trimestre de 2024 (En 1.000 personas)

Sexo y color/raza	Población total de 14 años y más	Jóvenes de 14 a 29 años	14 a 17 años	18 a 24 años	25 a 29 años
Mujeres negras	236	109	(2)	61	(2)
Mujeres blancas	174	72	(2)	(2)	(2)
Hombres negros	207	100	(2)	63	(2)
Hombres blancos	216	106	(2)	57	(2)
Total¹	838	392	70	220	102

Región Metropolitana de São Paulo, 3er Trimestre 2023 (En 1.000 personas)

Sexo y color/raza	Población total de 14 años y más	Jóvenes de 14 a 29 años	14 a 17 años	18 a 24 años	25 a 29 años
Mujeres negras	318	169	(2)	87	(2)
Mujeres blancas	245	107	(2)	(2)	(2)
Hombres negros	223	116	(2)	(2)	(2)
Hombres blancos	258	148	(2)	(2)	(2)
Total¹	1.046	540	103	311	126

Región Metropolitana de São Paulo, 3° trimestre de 2021 (En 1.000 personas)

Sexo y color/raza	Población total de 14 años y más	Jóvenes de 14 a 29 años	14 a 17 años	18 a 24 años	25 a 29 años
Mujeres negras	571	282	(2)	164	(2)
Mujeres blancas	425	197	(2)	(2)	(2)
Hombres negros	434	238	(2)	(2)	(2)
Hombres blancos	422	220	(2)	(2)	(2)
Total¹	1.868	950	151	540	258

Región metropolitana de São Paulo, 3er trimestre de 2016 (En 1.000 personas)

Sexo y color/raza	Población total de 14 años y más	Jóvenes de 14 a 29 años	14 a 17 años	18 a 24 años	25 a 29 años
Mujeres negras	430	245	(2)	145	(2)
Mujeres blancas	471	247	(2)	143	73
Hombres negros	348	208	(2)	126	(2)
Hombres blancos	436	249	(2)	157	(2)
Total¹	1.684	948	120	570	258

Fuente: IBGE. Continuo Trimestral PNAD

Nota: (1) El total incluye personas de color/raza desconocida e indígenas.

(2) La muestra no incluye un desglose para esta categoría (CV máximo de 15,0%)

Nota: a) Personas negras= negro y marrón; personas blancas= blanco y amarillo

Población desempleada estimada por grupo de edad, sexo y color/raza

Municipio de São Paulo, 3er trimestre de 2024 (En 1.000 personas)

Sexo y color/raza	Población total de 14 años y más	Jóvenes de 14 a 29 años	14 a 17 años	18 a 24 años	25 a 29 años
Mujeres negras	119	45	(2)	(2)	(2)
Mujeres blancas	96	37	(2)	(2)	(2)
Hombres negros	88	57	(2)	(2)	(2)
Hombres blancos	114	(2)	(2)	(2)	(2)
Total¹	421	192	(2)	109	54

Municipio de São Paulo, 3er Trimestre 2023 (En 1.000 personas)

Sexo y color/raza	Población total de 14 años y más	Jóvenes de 14 a 29 años	14 a 17 años	18 a 24 años	25 a 29 años
Mujeres negras	141	72	(2)	37	(2)
Mujeres blancas	134	60	(2)	(2)	(2)
Hombres negros	116	59	(2)	(2)	(2)
Hombres blancos	153	(2)	(2)	(2)	(2)
Total¹	545	278	(2)	166	66

Municipio de São Paulo, 3º trimestre de 2021 (En 1.000 personas)

Sexo y color/raza	Población total de 14 años y más	Jóvenes de 14 a 29 años	14 a 17 años	18 a 24 años	25 a 29 años
Mujeres negras	290	150	(2)	84	(2)
Mujeres blancas	213	94	(2)	(2)	(2)
Hombres negros	203	111	(2)	(2)	(2)
Hombres blancos	247	(2)	(2)	(2)	(2)
Total¹	959	496	(2)	272	155

Municipio de São Paulo, 3er trimestre de 2016 (En 1.000 personas)

Sexo y color/raza	Población total de 14 años y más	Jóvenes de 14 a 29 años	14 a 17 años	18 a 24 años	25 a 29 años
Mujeres negras	201	116	(2)	71	(2)
Mujeres blancas	253	131	(2)	75	(2)
Hombres negros	162	94	(2)	(2)	(2)
Hombres blancos	262	149	(2)	90	(2)
Total¹	878	490	67	291	132

Fuente: IBGE. Continuo Trimestral PNAD

Nota: (1) El total incluye personas de color/raza desconocida e indígenas.

(2) La muestra no incluye un desglose para esta categoría (CV máximo de 15,0%)

Nota: a) Personas negras= negro y marrón; personas blancas= blanco y amarillo

Población desempleada estimada, por grupo de edad, sexo y color/raza

Brasil, 3er Trimestre 2024 (En %)

Sexo y color/raza	Población total de 14 años y más	Jóvenes de 14 a 29 años	14 a 17 años	18 a 24 años	25 a 29 años
Mujeres negras	9,3	16,0	35,3	18,4	10,7
Mujeres blancas	5,7	10,8	24,5	12,7	6,8
Hombres negros	6,0	10,4	20,3	12,3	6,7
Hombres blancos	4,4	8,8	23,0	9,8	5,8
Total¹	6,4	11,5	25,1	13,4	7,5

Brasil, 3er Trimestre 2023 (En %)

Sexo y color/raza	Población total de 14 años y más	Jóvenes de 14 a 29 años	14 a 17 años	18 a 24 años	25 a 29 años
Mujeres negras	11,3	18,3	42,5	20,4	12,6
Mujeres blancas	7,0	12,7	25,0	16,2	7,5
Hombres negros	7,4	12,8	27,5	15,0	7,8
Hombres blancos	5,1	10,3	25,0	12,4	6,2
Total¹	7,7	13,6	30,2	16,0	8,6

Brasil, 3er trimestre 2021 (En %)

Sexo y color/raza	Población total de 14 años y más	Jóvenes de 14 a 29 años	14 a 17 años	18 a 24 años	25 a 29 años
Mujeres negras	18,9	29,4	49,9	33,8	20,9
Mujeres blancas	12,4	22,4	43,8	27,0	14,4
Hombres negros	11,3	19,4	36,1	22,7	12,1
Hombres blancos	8,5	16,6	35,2	19,7	10,5
Total¹	12,6	21,9	40,4	25,7	14,4

Brasil, 3er trimestre de 2016 (en %)

Sexo y color/raza	Población total de 14 años y más	Jóvenes de 14 a 29 años	14 a 17 años	18 a 24 años	25 a 29 años
Mujeres negras	16,5	28,3	51,1	32,4	18,8
Mujeres blancas	11,0	20,2	44,6	24,6	12,0
Hombres negros	12,0	20,2	35,2	23,6	12,6
Hombres blancos	8,5	16,5	32,0	19,9	10,3
Total¹	11,9	21,2	39,8	25,1	13,3

Fuente: IBGE. Continuo Trimestral PNAD

Nota: (1) El total incluye personas de color/raza desconocida e indígenas.

(2) La muestra no incluye un desglose para esta categoría (CV máximo de 15,0%)

Nota: a) Personas negras= negro y marrón; personas blancas= blanco y amarillo

Población desempleada estimada, por grupo de edad, sexo y color/raza

Estado de São Paulo, 3º trimestre de 2024 (En %)

Sexo y color/raza	Población total de 14 años y más	Jóvenes de 14 a 29 años	14 a 17 años	18 a 24 años	25 a 29 años
Mujeres negras	9,0	15,2	43,6	16,4	9,0
Mujeres blancas	5,6	11,0	29,3	12,1	7,3
Hombres negros	6,2	10,4	23,6	11,5	6,7
Hombres blancos	4,4	8,9	26,5	9,4	6,2
Total¹	6,0	11,1	29,6	12,1	7,1

Estado de São Paulo, 3er trimestre de 2023 (En %)

Sexo y color/raza	Población total de 14 años y más	Jóvenes de 14 a 29 años	14 a 17 años	18 a 24 años	25 a 29 años
Mujeres negras	11,0	17,5	52,9	16,7	11,1
Mujeres blancas	6,8	12,2	26,4	15,4	6,8
Hombres negros	6,7	11,3	43,5	12,3	(2)
Hombres blancos	5,3	10,5	31,9	12,9	5,6
Total¹	7,1	12,6	39,3	14,2	7,0

Estado de São Paulo, 3er trimestre de 2021 (En %)

Sexo y color/raza	Población total de 14 años y más	Jóvenes de 14 a 29 años	14 a 17 años	18 a 24 años	25 a 29 años
Mujeres negras	20,7	29,2	59,2	32,8	19,9
Mujeres blancas	13,5	23,8	56,4	27,2	15,7
Hombres negros	12,4	21,5	57,1	24,7	(2)
Hombres blancos	9,7	19,2	46,7	21,2	13,5
Total¹	13,4	23,1	54,8	26,3	14,7

Estado de São Paulo, 3er trimestre de 2016 (en %)

Sexo y color/raza	Población total de 14 años y más	Jóvenes de 14 a 29 años	14 a 17 años	18 a 24 años	25 a 29 años
Mujeres negras	19,5	34,0	59,6	37,7	23,0
Mujeres blancas	12,4	22,6	55,5	27,0	13,4
Hombres negros	12,9	22,8	48,7	26,0	12,9
Hombres blancos	10,3	20,0	45,1	25,2	11,8
Total¹	12,9	23,8	51,4	28,3	14,2

Fuente: IBGE. Continuo Trimestral PNAD

Nota: (1) El total incluye personas de color/raza desconocida e indígenas.

(2) La muestra no incluye un desglose para esta categoría (CV máximo de 15,0%)

Nota: a) Personas negras= negro y marrón; personas blancas= blanco y amarillo

Población desempleada estimada, por grupo de edad, sexo y color/raza

Región Metropolitana de São Paulo, 3° trimestre de 2024 (En %)

Sexo y color/raza	Población total de 14 años y más	Jóvenes de 14 a 29 años	14 a 17 años	18 a 24 años	25 a 29 años
Mujeres negras	9,1	15,9	45,5	18,5	(2)
Mujeres blancas	5,5	9,1	37,4	(2)	(2)
Hombres negros	6,3	10,5	20,3	13,7	(2)
Hombres blancos	6,0	12,1	29,9	13,7	(2)
Total¹	6,6	11,8	31,5	13,6	6,8

Región Metropolitana de São Paulo, 3° trimestre de 2023 (En %)

Sexo y color/raza	Población total de 14 años y más	Jóvenes de 14 a 29 años	14 a 17 años	18 a 24 años	25 a 29 años
Mujeres negras	12,0	21,1	61,3	20,7	(2)
Mujeres blancas	7,6	12,9	22,7	17,1	(2)
Hombres negros	7,4	12,7	58,9	15,0	(2)
Hombres blancos	6,9	14,1	51,2	17,7	(2)
Total¹	8,3	15,0	49,7	17,6	7,8

Región Metropolitana de São Paulo, 3° trimestre de 2021 (En %)

Sexo y color/raza	Población total de 14 años y más	Jóvenes de 14 a 29 años	14 a 17 años	18 a 24 años	25 a 29 años
Mujeres negras	22,1	31,6	(2)	34,7	(2)
Mujeres blancas	13,1	22,3	65,4	27,0	(2)
Hombres negros	15,1	25,4	67,3	28,5	(2)
Hombres blancos	11,4	21,6	73,7	24,2	(2)
Total¹	15,0	25,2	67,1	28,8	15,6

Región metropolitana de São Paulo, 3er trimestre de 2016 (en %)

Sexo y color/raza	Población total de 14 años y más	Jóvenes de 14 a 29 años	14 a 17 años	18 a 24 años	25 a 29 años
Mujeres negras	21,0	35,1	52,6	(2)	(2)
Mujeres blancas	13,8	24,3	50,0	(2)	15,2
Hombres negros	13,6	24,1	42,7	28,8	(2)
Hombres blancos	11,1	22,1	58,3	29,3	11,3
Total¹	14,1	25,6	50,2	31,4	15,6

Fuente: IBGE. Continuo Trimestral PNAD

Nota: (1) El total incluye personas de color/raza desconocida e indígenas.

(2) La muestra no incluye un desglose para esta categoría (CV máximo de 15,0%)

Nota: a) Personas negras= negro y marrón; personas blancas= blanco y amarillo

Población desempleada estimada, por grupo de edad, sexo y color/raza

Municipio de São Paulo, 3er trimestre de 2024 (En %)

Sexo y color/raza	Población total de 14 años y más	Jóvenes de 14 a 29 años	14 a 17 años	18 a 24 años	25 a 29 años
Mujeres negras	8,2	12,2	38,8	14,1	(2)
Mujeres blancas	5,0	8,1	41,9	(2)	(2)
Hombres negros	5,2	11,3	(2)	14,3	(2)
Hombres blancos	5,3	9,3	(2)	(2)	(2)
Total¹	5,8	10,3	25,8	12,1	6,3

Municipio de São Paulo, 3er trimestre de 2023 (En %)

Sexo y color/raza	Población total de 14 años y más	Jóvenes de 14 a 29 años	14 a 17 años	18 a 24 años	25 a 29 años
Mujeres negras	9,7	17,1	54,2	16,5	(2)
Mujeres blancas	6,8	12,2	16,4	(2)	(2)
Hombres negros	7,3	11,9	(2)	16,0	(2)
Hombres blancos	7,1	14,4	(2)	(2)	(2)
Total¹	7,6	13,9	41,8	17,0	7,2

Municipio de São Paulo, 3er trimestre de 2021 (En %)

Sexo y color/raza	Población total de 14 años y más	Jóvenes de 14 a 29 años	14 a 17 años	18 a 24 años	25 a 29 años
Mujeres negras	21,4	33,1	76,0	36,2	(2)
Mujeres blancas	10,9	19,0	85,9	(2)	(2)
Hombres negros	14,0	24,7	(2)	32,3	(2)
Hombres blancos	11,0	22,1	(2)	(2)	(2)
Total¹	13,6	24,4	69,3	29,4	15,4

Municipio de São Paulo, 3er trimestre de 2016 (en %)

Sexo y color/raza	Población total de 14 años y más	Jóvenes de 14 a 29 años	14 a 17 años	18 a 24 años	25 a 29 años
Mujeres negras	18,4	30,5	(2)	35,1	(2)
Mujeres blancas	12,2	22,0	(2)	27,5	(2)
Hombres negros	12,3	21,2	(2)	24,4	(2)
Hombres blancos	11,0	21,5	(2)	28,1	(2)
Total¹	12,7	23,1	49,1	28,5	13,8

Fuente: IBGE. Continuo Trimestral PNAD

Nota: (1) El total incluye personas de color/raza desconocida e indígenas.

(2) La muestra no incluye un desglose para esta categoría (CV máximo de 15,0%)

Nota: a) Personas negras= negro y marrón; personas blancas= blanco y amarillo

Proporción estimada de desempleados con 2 años o más de tiempo de búsqueda de empleo, por sexo, color/raza y grupo de edad

Brasil, 3er Trimestre 2024 (En %)

Sexo y color/raza	Población total de 14 años y más	Jóvenes de 14 a 29 años	14 a 17 años	18 a 24 años	25 a 29 años
Mujeres negras	24,1	19,2	(2)	19,2	22,2
Mujeres blancas	24,3	18,0	(2)	19,1	17,2
Hombres negros	16,7	15,5	(2)	15,4	18,5
Hombres blancos	18,9	16,0	(2)	15,5	17,6
Total¹	21,0	17,3	12,5	17,4	19,4

Brasil, 3er Trimestre 2023 (En %)

Sexo y color/raza	Población total de 14 años y más	Jóvenes de 14 a 29 años	14 a 17 años	18 a 24 años	25 a 29 años
Mujeres negras	25,6	21,0	(2)	22,5	24,3
Mujeres blancas	23,9	18,8	(2)	17,2	25,2
Hombres negros	18,6	17,3	(2)	18,3	18,8
Hombres blancos	19,7	16,5	(2)	18,3	18,1
Total¹	22,2	18,7	8,8	19,4	21,9

Brasil, 3er trimestre 2021 (En %)

Sexo y color/raza	Población total de 14 años y más	Jóvenes de 14 a 29 años	14 a 17 años	18 a 24 años	25 a 29 años
Mujeres negras	33,9	30,5	(2)	31,3	34,2
Mujeres blancas	31,9	27,9	(2)	28,0	34,7
Hombres negros	23,4	23,3	(2)	25,5	25,9
Hombres blancos	24,3	23,2	(2)	25,6	22,2
Total¹	28,9	26,6	12,4	28,0	30,1

Brasil, 3er trimestre de 2016 (en %)

Sexo y color/raza	Población total de 14 años y más	Jóvenes de 14 a 29 años	14 a 17 años	18 a 24 años	25 a 29 años
Mujeres negras	25,2	21,8	10,1	22,3	26,8
Mujeres blancas	22,2	19,4	(2)	18,7	24,5
Hombres negros	15,7	16,0	9,7	18,2	14,7
Hombres blancos	15,3	14,6	(2)	15,0	15,8
Total¹	19,8	18,2	10,5	19,0	20,6

Fuente: IBGE. Continuo Trimestral PNAD

Nota: (1) El total incluye personas de color/raza desconocida e indígenas.

(2) La muestra no incluye un desglose para esta categoría (CV máximo de 15,0%)

Nota: a) Personas negras= negro y marrón; personas blancas= blanco y amarillo

Proporción estimada de desempleados con 2 años o más de tiempo de búsqueda de empleo, por sexo, color/raza y grupo de edad

Estado de São Paulo, 3° trimestre de 2024 (En %)

Sexo y color/raza	Población total de 14 años y más	Jóvenes de 14 a 29 años	14 a 17 años	18 a 24 años	25 a 29 años
Mujeres negras	19,5	12,9	(2)	14,0	(2)
Mujeres blancas	24,2	15,5	(2)	18,8	(2)
Hombres negros	16,5	11,6	(2)	(2)	(2)
Hombres blancos	20,5	17,0	(2)	(2)	(2)
Total¹	20,1	14,1	(2)	14,8	10,6

Estado de São Paulo, 3° trimestre de 2023 (En %)

Sexo y color/raza	Población total de 14 años y más	Jóvenes de 14 a 29 años	14 a 17 años	18 a 24 años	25 a 29 años
Mujeres negras	14,8	10,3	(2)	16,8	(2)
Mujeres blancas	21,3	15,8	(2)	14,5	(2)
Hombres negros	18,5	12,0	(2)	(2)	(2)
Hombres blancos	20,0	15,2	(2)	(2)	(2)
Total¹	18,5	13,2	(2)	17,2	10,7

Estado de São Paulo, 3° trimestre de 2021 (En %)

Sexo y color/raza	Población total de 14 años y más	Jóvenes de 14 a 29 años	14 a 17 años	18 a 24 años	25 a 29 años
Mujeres negras	33,0	26,6	(2)	27,6	(2)
Mujeres blancas	31,8	27,8	(2)	28,4	(2)
Hombres negros	19,8	19,7	(2)	(2)	(2)
Hombres blancos	26,0	24,7	(2)	(2)	(2)
Total¹	28,3	25,0	(2)	26,9	27,0

Estado de São Paulo, 3er trimestre de 2016 (en %)

Sexo y color/raza	Población total de 14 años y más	Jóvenes de 14 a 29 años	14 a 17 años	18 a 24 años	25 a 29 años
Mujeres negras	20,4	17,2	(2)	(2)	(2)
Mujeres blancas	21,2	16,1	(2)	(2)	(2)
Hombres negros	15,3	(2)	(2)	(2)	(2)
Hombres blancos	16,5	14,1	(2)	(2)	(2)
Total¹	18,5	15,4	(2)	16,1	17,4

Fuente: IBGE. Continuo Trimestral PNAD

Nota: (1) El total incluye personas de color/raza desconocida e indígenas.

(2) La muestra no incluye un desglose para esta categoría (CV máximo de 15,0%)

Nota: a) Personas negras= negro y marrón; personas blancas= blanco y amarillo

Proporción estimada de desempleados con 2 años o más de tiempo de búsqueda de empleo, por sexo, color/raza y grupo de edad

Región Metropolitana de São Paulo, 3er Trimestre de 2024 (En %)

Sexo y color/raza	Población total de 14 años y más	Jóvenes de 14 a 29 años	14 a 17 años	18 a 24 años	25 a 29 años
Mujeres negras	19,3	(2)	(2)	(2)	(2)
Mujeres blancas	26,8	(2)	(2)	(2)	(2)
Hombres negros	20,2	(2)	(2)	(2)	(2)
Hombres blancos	22,8	(2)	(2)	(2)	(2)
Total¹	22,0	14,3	(2)	(2)	(2)

Región Metropolitana de São Paulo, 3er trimestre de 2023 (En %)

Sexo y color/raza	Población total de 14 años y más	Jóvenes de 14 a 29 años	14 a 17 años	18 a 24 años	25 a 29 años
Mujeres negras	14,8	(2)	(2)	(2)	(2)
Mujeres blancas	23,7	(2)	(2)	(2)	(2)
Hombres negros	(2)	(2)	(2)	(2)	(2)
Hombres blancos	19,0	(2)	(2)	(2)	(2)
Total¹	18,7	12,9	(2)	18,2	(2)

Región Metropolitana de São Paulo, 3º trimestre de 2021 (En %)

Sexo y color/raza	Población total de 14 años y más	Jóvenes de 14 a 29 años	14 a 17 años	18 a 24 años	25 a 29 años
Mujeres negras	33,8	(2)	(2)	(2)	(2)
Mujeres blancas	33,5	(2)	(2)	(2)	(2)
Hombres negros	(2)	(2)	(2)	(2)	(2)
Hombres blancos	27,7	(2)	(2)	(2)	(2)
Total¹	28,6	26,3	(2)	30,0	(2)

Región metropolitana de São Paulo, 3er trimestre de 2016 (en %)

Sexo y color/raza	Población total de 14 años y más	Jóvenes de 14 a 29 años	14 a 17 años	18 a 24 años	25 a 29 años
Mujeres negras	17,4	(2)	(2)	(2)	(2)
Mujeres blancas	20,8	(2)	(2)	(2)	(2)
Hombres negros	(2)	(2)	(2)	(2)	(2)
Hombres blancos	(2)	(2)	(2)	(2)	(2)
Total¹	17,6	14,4	(2)	15,3	(2)

Fuente: IBGE. Continuo Trimestral PNAD

Nota: (1) El total incluye personas de color/raza desconocida e indígenas.

(2) La muestra no incluye un desglose para esta categoría (CV máximo de 15,0%)

Nota: a) Personas negras= negro y marrón; personas blancas= blanco y amarillo

Proporción estimada de desempleados con 2 años o más de tiempo de búsqueda de empleo, por sexo, color/raza y grupo de edad

Municipio de São Paulo, 3er trimestre de 2024 (En %)

Sexo y color/raza	Población total de 14 años y más	Jóvenes de 14 a 29 años	14 a 17 años	18 a 24 años	25 a 29 años
Mujeres negras	23,1	(2)	(2)	(2)	(2)
Mujeres blancas	24,9	(2)	(2)	(2)	(2)
Hombres negros	(2)	(2)	(2)	(2)	(2)
Hombres blancos	27,0	(2)	(2)	(2)	(2)
Total¹	22,5	15,6	(2)	(2)	(2)

Municipio de São Paulo, 3er trimestre de 2023 (En %)

Sexo y color/raza	Población total de 14 años y más	Jóvenes de 14 a 29 años	14 a 17 años	18 a 24 años	25 a 29 años
Mujeres negras	18,4	(2)	(2)	(2)	(2)
Mujeres blancas	26,6	(2)	(2)	(2)	(2)
Hombres negros	(2)	(2)	(2)	(2)	(2)
Hombres blancos	21,7	(2)	(2)	(2)	(2)
Total¹	21,2	14,4	(2)	17,3	(2)

Municipio de São Paulo, 3er trimestre de 2021 (En %)

Sexo y color/raza	Población total de 14 años y más	Jóvenes de 14 a 29 años	14 a 17 años	18 a 24 años	25 a 29 años
Mujeres negras	38,2	(2)	(2)	(2)	(2)
Mujeres blancas	37,8	(2)	(2)	(2)	(2)
Hombres negros	(2)	(2)	(2)	(2)	(2)
Hombres blancos	30,2	(2)	(2)	(2)	(2)
Total¹	33,2	32,5	(2)	37,2	(2)

Municipio de São Paulo, 3er trimestre de 2016 (en %)

Sexo y color/raza	Población total de 14 años y más	Jóvenes de 14 a 29 años	14 a 17 años	18 a 24 años	25 a 29 años
Mujeres negras	(2)	(2)	(2)	(2)	(2)
Mujeres blancas	24,7	(2)	(2)	(2)	(2)
Hombres negros	(2)	(2)	(2)	(2)	(2)
Hombres blancos	(2)	(2)	(2)	(2)	(2)
Total¹	19,0	(2)	(2)	(2)	(2)

Fuente: IBGE. Continuo Trimestral PNAD

Nota: (1) El total incluye personas de color/raza desconocida e indígenas.

(2) La muestra no incluye un desglose para esta categoría (CV máximo de 15,0%)

Nota: a) Personas negras= negro y marrón; personas blancas= blanco y amarillo

Estimación de la población desalentada, por grupo de edad, sexo y color/raza

Brasil, 3° trimestre de 2024 (En 1.000 personas)

Sexo y color/raza	Población total de 14 años y más	Jóvenes de 14 a 29 años	14 a 17 años	18 a 24 años	25 a 29 años
Mujeres negras	1.276	536	123	272	141
Mujeres blancas	468	166	37	85	45
Hombres negros	1.020	485	120	262	103
Hombres blancos	322	134	39	61	35
Total¹	3.106	1.331	320	686	325

Brasil, 3er trimestre de 2023 (En 1.000 personas)

Sexo y color/raza	Población total de 14 años y más	Jóvenes de 14 a 29 años	14 a 17 años	18 a 24 años	25 a 29 años
Mujeres negras	1.420	584	122	307	155
Mujeres blancas	488	187	44	91	51
Hombres negros	1.165	526	139	283	104
Hombres blancos	399	163	45	84	34
Total¹	3.504	1.473	353	772	347

Brasil, 3er trimestre de 2021 (En 1.000 personas)

Sexo y color/raza	Población total de 14 años y más	Jóvenes de 14 a 29 años	14 a 17 años	18 a 24 años	25 a 29 años
Mujeres negras	2.134	936	247	465	224
Mujeres blancas	792	327	95	164	67
Hombres negros	1.599	840	264	423	153
Hombres blancos	593	281	107	122	52
Total¹	5.145	2.395	716	1.179	501

Brasil, 3er trimestre de 2016 (En 1.000 personas)

Sexo y color/raza	Población total de 14 años y más	Jóvenes de 14 a 29 años	14 a 17 años	18 a 24 años	25 a 29 años
Mujeres negras	1.438	722	188	355	179
Mujeres blancas	501	238	84	106	48
Hombres negros	1.140	641	225	303	113
Hombres blancos	393	213	79	91	43
Total¹	3.481	1.818	577	858	383

Fuente: IBGE. Continuo Trimestral PNAD

Nota: (1) El total incluye personas de color/raza desconocida e indígenas.

(2) La muestra no incluye un desglose para esta categoría (CV máximo de 15,0%)

Nota: a) Personas negras= negro y marrón; personas blancas= blanco y amarillo

Estimación de la población desalentada, por grupo de edad, sexo y color/raza

Estado de São Paulo, 3º trimestre de 2024 (En 1.000 personas)

Sexo y color/raza	Población total de 14 años y más	Jóvenes de 14 a 29 años	14 a 17 años	18 a 24 años	25 a 29 años
Mujeres negras	72	(2)	(2)	(2)	(2)
Mujeres blancas	99	(2)	(2)	(2)	(2)
Hombres negros	70	(2)	(2)	(2)	(2)
Hombres blancos	58	(2)	(2)	(2)	(2)
Total¹	299	107	(2)	(2)	(2)

Estado de São Paulo, 3er trimestre de 2023 (En 1.000 personas)

Sexo y color/raza	Población total de 14 años y más	Jóvenes de 14 a 29 años	14 a 17 años	18 a 24 años	25 a 29 años
Mujeres negras	83	(2)	(2)	(2)	(2)
Mujeres blancas	81	(2)	(2)	(2)	(2)
Hombres negros	58	(2)	(2)	(2)	(2)
Hombres blancos	71	(2)	(2)	(2)	(2)
Total¹	295	79	(2)	(2)	(2)

Estado de São Paulo, 3º trimestre de 2021 (En 1.000 personas)

Sexo y color/raza	Población total de 14 años y más	Jóvenes de 14 a 29 años	14 a 17 años	18 a 24 años	25 a 29 años
Mujeres negras	149	(2)	(2)	(2)	(2)
Mujeres blancas	173	(2)	(2)	(2)	(2)
Hombres negros	109	(2)	(2)	(2)	(2)
Hombres blancos	126	(2)	(2)	(2)	(2)
Total¹	558	220	(2)	(2)	(2)

Estado de São Paulo, 3er trimestre de 2016 (En 1.000 personas)

Sexo y color/raza	Población total de 14 años y más	Jóvenes de 14 a 29 años	14 a 17 años	18 a 24 años	25 a 29 años
Mujeres negras	88	(2)	(2)	(2)	(2)
Mujeres blancas	103	(2)	(2)	(2)	(2)
Hombres negros	(2)	(2)	(2)	(2)	(2)
Hombres blancos	86	(2)	(2)	(2)	(2)
Total¹	353	151	(2)	(2)	(2)

Fuente: IBGE. Continuo Trimestral PNAD

Nota: (1) El total incluye personas de color/raza desconocida e indígenas.

(2) La muestra no incluye un desglose para esta categoría (CV máximo de 15,0%)

Nota: a) Personas negras= negro y marrón; personas blancas= blanco y amarillo

Estimación de la población desalentada, por grupo de edad, sexo y color/raza

Región Metropolitana de São Paulo, 3° trimestre de 2024 (En 1.000 personas)

Sexo y color/raza	Población total de 14 años y más	Jóvenes de 14 a 29 años	14 a 17 años	18 a 24 años	25 a 29 años
Mujeres negras	(2)	(2)	(2)	(2)	(2)
Mujeres blancas	(2)	(2)	(2)	(2)	(2)
Hombres negros	(2)	(2)	(2)	(2)	(2)
Hombres blancos	(2)	(2)	(2)	(2)	(2)
Total¹	137	(2)	(2)	(2)	(2)

Región Metropolitana de São Paulo, 3° trimestre de 2023 (En 1.000 personas)

Sexo y color/raza	Población total de 14 años y más	Jóvenes de 14 a 29 años	14 a 17 años	18 a 24 años	25 a 29 años
Mujeres negras	(2)	(2)	(2)	(2)	(2)
Mujeres blancas	(2)	(2)	(2)	(2)	(2)
Hombres negros	(2)	(2)	(2)	(2)	(2)
Hombres blancos	(2)	(2)	(2)	(2)	(2)
Total¹	143	(2)	(2)	(2)	(2)

Región Metropolitana de São Paulo, 3° trimestre de 2021 (En 1.000 personas)

Sexo y color/raza	Población total de 14 años y más	Jóvenes de 14 a 29 años	14 a 17 años	18 a 24 años	25 a 29 años
Mujeres negras	(2)	(2)	(2)	(2)	(2)
Mujeres blancas	(2)	(2)	(2)	(2)	(2)
Hombres negros	(2)	(2)	(2)	(2)	(2)
Hombres blancos	(2)	(2)	(2)	(2)	(2)
Total¹	244	(2)	(2)	(2)	(2)

Región metropolitana de São Paulo, 3er trimestre de 2016 (En 1.000 personas)

Sexo y color/raza	Población total de 14 años y más	Jóvenes de 14 a 29 años	14 a 17 años	18 a 24 años	25 a 29 años
Mujeres negras	(2)	(2)	(2)	(2)	(2)
Mujeres blancas	(2)	(2)	(2)	(2)	(2)
Hombres negros	(2)	(2)	(2)	(2)	(2)
Hombres blancos	(2)	(2)	(2)	(2)	(2)
Total¹	148	(2)	(2)	(2)	(2)

Fuente: IBGE. Continuo Trimestral PNAD

Nota: (1) El total incluye personas de color/raza desconocida e indígenas.

(2) La muestra no incluye un desglose para esta categoría (CV máximo de 15,0%)

Nota: a) Personas negras= negro y marrón; personas blancas= blanco y amarillo

Estimación de la población desalentada, por grupo de edad, sexo y color/raza

Municipio de São Paulo, 3º trimestre de 2024 (En 1.000 personas)

Sexo y color/raza	Población total de 14 años y más	Jóvenes de 14 a 29 años	14 a 17 años	18 a 24 años	25 a 29 años
Mujeres negras	(2)	(2)	(2)	(2)	(2)
Mujeres blancas	(2)	(2)	(2)	(2)	(2)
Hombres negros	(2)	(2)	(2)	(2)	(2)
Hombres blancos	(2)	(2)	(2)	(2)	(2)
Total¹	67	(2)	(2)	(2)	(2)

Municipio de São Paulo, 3er trimestre de 2023 (En 1.000 personas)

Sexo y color/raza	Población total de 14 años y más	Jóvenes de 14 a 29 años	14 a 17 años	18 a 24 años	25 a 29 años
Mujeres negras	(2)	(2)	(2)	(2)	(2)
Mujeres blancas	(2)	(2)	(2)	(2)	(2)
Hombres negros	(2)	(2)	(2)	(2)	(2)
Hombres blancos	(2)	(2)	(2)	(2)	(2)
Total¹	92	(2)	(2)	(2)	(2)

Municipio de São Paulo, 3º trimestre de 2021 (En 1.000 personas)

Sexo y color/raza	Población total de 14 años y más	Jóvenes de 14 a 29 años	14 a 17 años	18 a 24 años	25 a 29 años
Mujeres negras	(2)	(2)	(2)	(2)	(2)
Mujeres blancas	(2)	(2)	(2)	(2)	(2)
Hombres negros	(2)	(2)	(2)	(2)	(2)
Hombres blancos	(2)	(2)	(2)	(2)	(2)
Total¹	149	(2)	(2)	(2)	(2)

Municipio de São Paulo, 3er trimestre de 2016 (En 1.000 personas)

Sexo y color/raza	Población total de 14 años y más	Jóvenes de 14 a 29 años	14 a 17 años	18 a 24 años	25 a 29 años
Mujeres negras	(2)	(2)	(2)	(2)	(2)
Mujeres blancas	(2)	(2)	(2)	(2)	(2)
Hombres negros	(2)	(2)	(2)	(2)	(2)
Hombres blancos	(2)	(2)	(2)	(2)	(2)
Total¹	(2)	(2)	(2)	(2)	(2)

Fuente: IBGE. Continuo Trimestral PNAD

Nota: (1) El total incluye personas de color/raza desconocida e indígenas.

(2) La muestra no incluye un desglose para esta categoría (CV máximo de 15,0%)

Nota: a) Personas negras= negro y marrón; personas blancas= blanco y amarillo

Distribución estimada de la población joven de 14 a 29 años por situación de trabajo y estudio, por grupo de edad, sexo y color/raza

Brasil, 3º trimestre de 2024 (En %)

Posición en la ocupación	Población total 14 años o más	Jóvenes de 14 a 29 años				
		Total(1)	Hombres blancos	Hombres negros	Mujeres blancas	Mujeres negras
Trabaja y estudia	5,9	12,7	14,8	11,1	15,9	10,8
Trabaja y no estudia	52,4	40,9	47,3	49,3	34,7	32,1
Buscando trabajo y estudiando	0,7	2,2	2,2	2,0	2,1	2,5
Busca trabajo y no estudia	3,2	4,7	3,7	5,0	4,0	5,7
Fuera de la población activa y estudiando	7,8	25,6	25,1	23,6	28,4	26,1
Fuera de la población activa y sin estudios	29,8	13,9	6,9	9,0	14,9	22,9
Total¹	100,0	100,0	100,0	100,0	100,0	100,0

Brasil, 3er Trimestre 2023 (En %)

Posición en la ocupación	Población total 14 años o más	Jóvenes de 14 a 29 años				
		Total(1)	Hombres blancos	Hombres negros	Mujeres blancas	Mujeres negras
Trabaja y estudia	5,9	12,4	14,9	10,6	15,4	10,6
Trabaja y no estudia	51,2	39,6	45,4	47,4	34,7	30,8
Buscando trabajo y estudiando	0,9	2,6	2,5	2,5	2,4	2,9
Busca trabajo y no estudia	3,9	5,6	4,4	6,0	4,8	6,3
Fuera de la población activa y estudiando	7,9	25,5	25,3	24,1	27,2	26,1
Fuera de la población activa y sin estudios	30,2	14,4	7,5	9,4	15,4	23,3
Total¹	100,0	100,0	100,0	100,0	100,0	100,0

Brasil, 3er Trimestre 2021 (En %)

Posición en la ocupación	Población total 14 años o más	Jóvenes de 14 a 29 años				
		Total(1)	Hombres blancos	Hombres negros	Mujeres blancas	Mujeres negras
Trabaja y estudia	5,5	11,3	13,5	10,8	13,4	8,9
Trabaja y no estudia	48,6	36,6	43,7	43,9	30,7	28,1
Buscando trabajo y estudiando	1,5	4,4	4,1	4,5	4,2	4,5
Busca trabajo y no estudia	6,3	9,0	7,3	8,7	8,5	10,9
Fuera de la población activa y estudiando	8,2	25,4	24,4	23,5	28,4	26,0
Fuera de la población activa y sin estudios	29,9	13,3	7,0	8,6	14,9	21,5
Total¹	100,0	100,0	100,0	100,0	100,0	100,0

Brasil, 3er trimestre de 2016 (en %)

Posición en la ocupación	Población total 14 años o más	Jóvenes de 14 a 29 años				
		Total(1)	Hombres blancos	Hombres negros	Mujeres blancas	Mujeres negras
Trabaja y estudia	5,1	10,4	13,2	9,8	12,0	7,9
Trabaja y no estudia	50,0	36,8	44,3	43,3	33,3	27,2
Buscando trabajo y estudiando	1,5	4,0	3,8	4,0	4,1	4,1
Busca trabajo y no estudia	6,0	8,7	7,5	9,5	7,4	9,8
Fuera de la población activa y estudiando	8,9	25,5	24,6	24,5	26,5	26,4
Fuera de la población activa y sin estudios	28,6	14,6	6,6	8,8	16,7	24,6
Total¹	100,0	100,0	100,0	100,0	100,0	100,0

Fuente: IBGE. Continuo Trimestral Pnad

Nota: (1) El total incluye personas de color/raza desconocida e indígenas.

(2) La muestra no incluye un desglose para esta categoría (CV máximo de 15,0%)

Nota: a) Personas negras= negro y marrón; personas blancas= blanco y amarillo

Distribución estimada de la población joven de 14 a 29 años por situación de trabajo y estudio, por grupo de edad, sexo y color/raza

Estado de São Paulo, 3º trimestre de 2024 (En %)

Posición en la ocupación	Población total 14 años o más	Jóvenes de 14 a 29 años				
		Total(1)	Hombres blancos	Hombres negros	Mujeres blancas	Mujeres negras
Trabaja y estudia	6,0	14,1	14,6	13,1	16,4	11,7
Trabaja y no estudia	56,7	46,1	49,9	53,9	39,5	40,2
Buscando trabajo y estudiando	0,7	2,5	2,6	2,2	2,1	2,9
Busca trabajo y no estudia	3,3	5,0	3,8	5,6	4,7	6,4
Fuera de la población activa y estudiando	6,3	22,4	23,4	17,9	26,3	22,0
Fuera de la población activa y sin estudios	27,1	9,9	5,7	7,3	11,0	16,8
Total¹	100,0	100,0	100,0	100,0	100,0	100,0

Estado de São Paulo, 3er trimestre de 2023 (En %)

Posición en la ocupación	Población total 14 años o más	Jóvenes de 14 a 29 años				
		Total(1)	Hombres blancos	Hombres negros	Mujeres blancas	Mujeres negras
Trabaja y estudia	6,3	14,2	15,8	11,6	15,6	13,1
Trabaja y no estudia	55,6	45,2	47,3	52,7	40,4	40,3
Buscando trabajo y estudiando	1,0	3,1	3,4	(2)	2,4	4,0
Busca trabajo y no estudia	3,8	5,4	4,0	5,2	5,4	7,4
Fuera de la población activa y estudiando	6,4	22,2	23,3	20,4	23,9	20,5
Fuera de la población activa y sin estudios	27,0	9,9	6,2	7,2	12,4	14,8
Total¹	100,0	100,0	100,0	100,0	100,0	100,0

Estado de São Paulo, 3er Trimestre 2021 (En %)

Posición en la ocupación	Población total 14 años o más	Jóvenes de 14 a 29 años				
		Total(1)	Hombres blancos	Hombres negros	Mujeres blancas	Mujeres negras
Trabaja y estudia	5,7	11,9	13,3	9,0	13,5	10,4
Trabaja y no estudia	52,0	41,4	45,7	49,9	33,4	37,8
Buscando trabajo y estudiando	1,7	5,4	5,0	(2)	4,7	5,6
Busca trabajo y no estudia	7,2	10,6	9,0	9,9	9,9	14,2
Fuera de la población activa y estudiando	6,5	21,9	21,6	19,1	28,0	17,7
Fuera de la población activa y sin estudios	26,9	8,8	5,3	5,8	10,6	14,2
Total¹	100,0	100,0	100,0	100,0	100,0	100,0

Estado de São Paulo, 3er trimestre de 2016 (en %)

Posición en la ocupación	Población total 14 años o más	Jóvenes de 14 a 29 años				
		Total(1)	Hombres blancos	Hombres negros	Mujeres blancas	Mujeres negras
Trabaja y estudia	4,9	10,8	13,0	8,6	12,0	7,7
Trabaja y no estudia	53,7	40,2	43,6	46,3	36,7	33,4
Buscando trabajo y estudiando	1,8	5,3	4,6	5,5	5,5	5,8
Busca trabajo y no estudia	6,8	10,6	9,5	10,7	8,7	15,4
Fuera de la población activa y estudiando	7,4	23,2	24,0	22,9	24,0	21,0
Fuera de la población activa y sin estudios	25,4	9,9	5,3	5,9	13,1	16,7
Total¹	100,0	100,0	100,0	100,0	100,0	100,0

Fuente: IBGE. Continuo Trimestral Pnad

Nota: (1) El total incluye personas de color/raza desconocida e indígenas.

(2) La muestra no incluye un desglose para esta categoría (CV máximo de 15,0%)

Nota: a) Personas negras= negro y marrón; personas blancas= blanco y amarillo

Distribución estimada de la población joven de 14 a 29 años por situación de trabajo y estudio, por grupo de edad, sexo y color/raza

Región Metropolitana de São Paulo, 3° trimestre de 2024 (En %)

Posición en la ocupación	Población total 14 años o más	Jóvenes de 14 a 29 años				
		Total(1)	Hombres blancos	Hombres negros	Mujeres blancas	Mujeres negras
Trabaja y estudia	6,6	15,3	16,4	15,0	16,8	12,8
Trabaja y no estudia	56,3	43,2	45,2	50,1	38,9	37,9
Buscando trabajo y estudiando	0,9	3,0	(2)	(2)	(2)	(2)
Busca trabajo y no estudia	3,6	4,8	4,7	5,2	(2)	6,2
Fuera de la población activa y estudiando	6,8	24,0	25,6	18,9	26,9	25,2
Fuera de la población activa y sin estudios	25,9	9,6	4,3	8,4	11,8	14,5
Total¹	100,0	100,0	100,0	100,0	100,0	100,0

Región Metropolitana de São Paulo, 3° trimestre de 2023 (En %)

Posición en la ocupación	Población total 14 años o más	Jóvenes de 14 a 29 años				
		Total(1)	Hombres blancos	Hombres negros	Mujeres blancas	Mujeres negras
Trabaja y estudia	6,9	14,7	15,5	11,6	18,1	13,2
Trabaja y no estudia	55,7	44,0	46,3	50,7	39,4	39,0
Buscando trabajo y estudiando	1,2	3,9	(2)	(2)	(2)	5,0
Busca trabajo y no estudia	4,4	6,4	5,1	5,9	6,0	9,0
Fuera de la población activa y estudiando	6,4	21,4	21,6	20,9	23,0	19,9
Fuera de la población activa y sin estudios	25,4	9,5	6,4	7,7	10,9	13,9
Total¹	100,0	100,0	100,0	100,0	100,0	100,0

Región Metropolitana de São Paulo, 3° trimestre de 2021 (En %)

Posición en la ocupación	Población total 14 años o más	Jóvenes de 14 a 29 años				
		Total(1)	Hombres blancos	Hombres negros	Mujeres blancas	Mujeres negras
Trabaja y estudia	6,6	12,6	13,4	9,7	14,4	11,9
Trabaja y no estudia	51,4	40,3	43,8	47,1	34,8	36,7
Buscando trabajo y estudiando	2,1	6,5	(2)	(2)	(2)	6,4
Busca trabajo y no estudia	8,1	11,3	10,5	10,3	8,3	16,0
Fuera de la población activa y estudiando	6,6	21,2	21,1	18,0	29,0	16,1
Fuera de la población activa y sin estudios	25,2	8,0	6,0	6,0	7,6	(2)
Total¹	100,0	100,0	100,0	100,0	100,0	100,0

Región metropolitana de São Paulo, 3er trimestre de 2016 (En %)

Posición en la ocupación	Población total 14 años o más	Jóvenes de 14 a 29 años				
		Total(1)	Hombres blancos	Hombres negros	Mujeres blancas	Mujeres negras
Trabaja y estudia	5,3	11,6	12,7	9,4	14,2	8,4
Trabaja y no estudia	53,6	38,6	40,1	44,9	35,4	34,0
Buscando trabajo y estudiando	2,1	5,9	5,0	6,1	6,3	6,5
Busca trabajo y no estudia	7,5	11,4	10,0	11,1	9,7	16,4
Fuera de la población activa y estudiando	7,7	23,6	27,1	22,7	23,1	19,8
Fuera de la población activa y sin estudios	23,7	8,9	5,0	5,8	11,3	14,8
Total¹	100,0	100,0	100,0	100,0	100,0	100,0

Fuente: IBGE. Continuo Trimestral Pnad

Nota: (1) El total incluye personas de color/raza desconocida e indígenas.

(2) La muestra no incluye un desglose para esta categoría (CV máximo de 15,0%)

Nota: a) Personas negras= negro y marrón; personas blancas= blanco y amarillo

Distribución estimada de la población joven de 14 a 29 años por situación de trabajo y estudio, por grupo de edad, sexo y color/raza

Municipio de São Paulo, 3er trimestre de 2024 (En %)

Posición en la ocupación	Población total 14 años o más	Jóvenes de 14 a 29 años				
		Total(1)	Hombres blancos	Hombres negros	Mujeres blancas	Mujeres negras
Trabaja y estudia	7,5	17,5	18,3	16,7	20,1	13,8
Trabaja y no estudia	57,0	42,2	44,0	47,8	38,0	38,9
Buscando trabajo y estudiando	0,9	2,8	(2)	(2)	(2)	(2)
Busca trabajo y no estudia	3,1	4,1	(2)	(2)	(2)	(2)
Fuera de la población activa y estudiando	6,8	24,1	27,1	18,2	25,5	26,0
Fuera de la población activa y sin estudios	24,8	9,4	(2)	9,1	11,3	13,9
Total¹	100,0	100,0	100,0	100,0	100,0	100,0

Municipio de São Paulo, 3er Trimestre 2023 (En %)

Posición en la ocupación	Población total 14 años o más	Jóvenes de 14 a 29 años				
		Total(1)	Hombres blancos	Hombres negros	Mujeres blancas	Mujeres negras
Trabaja y estudia	7,8	16,6	18,5	13,0	19,4	14,7
Trabaja y no estudia	55,6	42,6	41,6	51,7	39,4	38,2
Buscando trabajo y estudiando	1,1	3,6	(2)	(2)	(2)	(2)
Busca trabajo y no estudia	4,1	5,9	(2)	(2)	(2)	(2)
Fuera de la población activa y estudiando	6,4	21,7	21,6	19,2	24,1	21,8
Fuera de la población activa y sin estudios	25,0	9,5	(2)	(2)	8,8	14,4
Total¹	100,0	100,0	100,0	100,0	100,0	100,0

Municipio de São Paulo, 3er Trimestre 2021 (En %)

Posición en la ocupación	Población total 14 años o más	Jóvenes de 14 a 29 años				
		Total(1)	Hombres blancos	Hombres negros	Mujeres blancas	Mujeres negras
Trabaja y estudia	7,4	13,5	(2)	(2)	12,7	13,6
Trabaja y no estudia	51,1	39,2	42,0	43,6	37,0	34,1
Buscando trabajo y estudiando	2,0	6,1	(2)	(2)	(2)	(2)
Busca trabajo y no estudia	7,3	10,9	11,2	(2)	(2)	15,9
Fuera de la población activa y estudiando	6,7	22,3	20,9	19,9	30,3	16,7
Fuera de la población activa y sin estudios	25,6	8,0	(2)	(2)	(2)	(2)
Total¹	100,0	100,0	100,0	100,0	100,0	100,0

Municipio de São Paulo, 3er trimestre de 2016 (En %)

Posición en la ocupación	Población total 14 años o más	Jóvenes de 14 a 29 años				
		Total(1)	Hombres blancos	Hombres negros	Mujeres blancas	Mujeres negras
Trabaja y estudia	5,7	12,4	13,0	(2)	15,3	10,3
Trabaja y no estudia	54,3	39,7	41,0	48,8	34,2	36,7
Buscando trabajo y estudiando	2,1	5,9	(2)	(2)	(2)	(2)
Busca trabajo y no estudia	6,6	9,8	9,2	10,5	7,4	14,4
Fuera de la población activa y estudiando	7,5	23,1	25,7	19,4	25,3	18,4
Fuera de la población activa y sin estudios	23,7	9,1	(2)	(2)	11,2	14,0
Total¹	100,0	100,0	100,0	100,0	100,0	100,0

Fuente: IBGE. Continuo Trimestral Pnad

Nota: (1) El total incluye personas de color/raza desconocida e indígenas.

(2) La muestra no incluye un desglose para esta categoría (CV máximo de 15,0%)

Nota: a) Personas negras= negro y marrón; personas blancas= blanco y amarillo

Distribución estimada de la población joven de 14 a 17 años por situación de trabajo y estudio, por grupo de edad, sexo y color/raza

Brasil, 3° trimestre de 2024 (En %)

Posición en la ocupación	Población Jóvenes de 14 a 29 años	Jóvenes de 14 a 17 años				
		Total(1)	Hombres blancos	Hombres negros	Mujeres blancas	Mujeres negras
Trabaja y estudia	12,7	10,8	12,5	12,8	10,2	7,7
Trabaja y no estudia	40,9	1,5	1,7	2,3	(2)	(2)
Buscando trabajo y estudiando	2,2	3,7	3,7	3,5	3,2	4,4
Busca trabajo y no estudia	4,7	0,4	(2)	(2)	(2)	(2)
Fuera de la población activa y estudiando	25,6	80,7	79,5	78,3	83,0	82,9
Fuera de la población activa y sin estudios	13,9	2,9	(2)	2,6	2,5	3,8
Total¹	100,0	100,0	100,0	100,0	100,0	100,0

Brasil, 3er Trimestre 2023 (En %)

Posición en la ocupación	Población Jóvenes de 14 a 29 años	Jóvenes de 14 a 17 años				
		Total(1)	Hombres blancos	Hombres negros	Mujeres blancas	Mujeres negras
Trabaja y estudia	12,4	9,4	11,4	10,8	9,8	6,5
Trabaja y no estudia	39,6	1,6	1,6	2,6	(2)	(2)
Buscando trabajo y estudiando	2,6	4,3	3,9	4,5	3,3	5,1
Busca trabajo y no estudia	5,6	0,4	(2)	(2)	(2)	(2)
Fuera de la población activa y estudiando	25,5	80,8	80,2	78,5	82,9	82,2
Fuera de la población activa y sin estudios	14,4	3,5	(2)	3,1	2,8	4,8
Total¹	100,0	100,0	100,0	100,0	100,0	100,0

Brasil, 3er Trimestre 2021 (En %)

Posición en la ocupación	Población Jóvenes de 14 a 29 años	Jóvenes de 14 a 17 años				
		Total(1)	Hombres blancos	Hombres negros	Mujeres blancas	Mujeres negras
Trabaja y estudia	11,3	9,4	11,0	12,6	7,3	6,2
Trabaja y no estudia	36,6	1,2	1,5	1,7	(2)	(2)
Buscando trabajo y estudiando	4,4	6,6	6,4	7,5	5,7	6,2
Busca trabajo y no estudia	9,0	0,6	(2)	(2)	(2)	(2)
Fuera de la población activa y estudiando	25,4	79,2	78,0	74,9	82,5	82,6
Fuera de la población activa y sin estudios	13,3	3,0	2,7	2,6	3,2	3,6
Total¹	100,0	100,0	100,0	100,0	100,0	100,0

Brasil, 3er trimestre de 2016 (en %)

Posición en la ocupación	Población Jóvenes de 14 a 29 años	Jóvenes de 14 a 17 años				
		Total(1)	Hombres blancos	Hombres negros	Mujeres blancas	Mujeres negras
Trabaja y estudia	10,4	9,0	11,1	11,3	7,3	6,1
Trabaja y no estudia	36,8	2,4	3,1	3,5	1,6	1,4
Buscando trabajo y estudiando	4,0	6,2	5,5	6,6	6,1	6,3
Busca trabajo y no estudia	8,7	1,3	1,1	1,4	(2)	1,5
Fuera de la población activa y estudiando	25,5	75,4	75,5	72,1	78,6	76,6
Fuera de la población activa y sin estudios	14,6	5,8	3,6	5,1	5,4	8,1
Total¹	100,0	100,0	100,0	100,0	100,0	100,0

Fuente: IBGE. Continuo Trimestral Pnad

Nota: (1) El total incluye personas de color/raza desconocida e indígenas.

(2) La muestra no incluye un desglose para esta categoría (CV máximo de 15,0%)

Nota: a) Personas negras= negro y marrón; personas blancas= blanco y amarillo

Distribución estimada de la población joven de 14 a 17 años por situación de trabajo y estudio, por grupo de edad, sexo y color/raza

Estado de São Paulo, 3º trimestre de 2024 (En %)

Posición en la ocupación	Población Jóvenes de 14 a 29 años	Jóvenes de 14 a 17 años				
		Total(1)	Hombres blancos	Hombres negros	Mujeres blancas	Mujeres negras
Trabaja y estudia	14,1	12,4	(2)	(2)	(2)	(2)
Trabaja y no estudia	46,1	(2)	(2)	(2)	(2)	(2)
Buscando trabajo y estudiando	2,5	5,2	(2)	(2)	(2)	(2)
Busca trabajo y no estudia	5,0	(2)	(2)	(2)	(2)	(2)
Fuera de la población activa y estudiando	22,4	78,3	80,3	70,6	83,1	79,2
Fuera de la población activa y sin estudios	9,9	(2)	(2)	(2)	(2)	(2)
Total¹	100,0	100,0	100,0	100,0	100,0	100,0

Estado de São Paulo, 3er trimestre de 2023 (En %)

Posición en la ocupación	Población Jóvenes de 14 a 29 años	Jóvenes de 14 a 17 años				
		Total(1)	Hombres blancos	Hombres negros	Mujeres blancas	Mujeres negras
Trabaja y estudia	14,2	10,1	(2)	(2)	(2)	(2)
Trabaja y no estudia	45,2	(2)	(2)	(2)	(2)	(2)
Buscando trabajo y estudiando	3,1	6,8	(2)	(2)	(2)	(2)
Busca trabajo y no estudia	5,4	(2)	(2)	(2)	(2)	(2)
Fuera de la población activa y estudiando	22,2	79,5	81,1	79,5	81,3	75,3
Fuera de la población activa y sin estudios	9,9	(2)	(2)	(2)	(2)	(2)
Total¹	100,0	100,0	100,0	100,0	100,0	100,0

Estado de São Paulo, 3er trimestre de 2021 (En %)

Posición en la ocupación	Población Jóvenes de 14 a 29 años	Jóvenes de 14 a 17 años				
		Total(1)	Hombres blancos	Hombres negros	Mujeres blancas	Mujeres negras
Trabaja y estudia	11,9	7,8	(2)	(2)	(2)	(2)
Trabaja y no estudia	41,4	(2)	(2)	(2)	(2)	(2)
Buscando trabajo y estudiando	5,4	10,2	(2)	(2)	(2)	(2)
Busca trabajo y no estudia	10,6	(2)	(2)	(2)	(2)	(2)
Fuera de la población activa y estudiando	21,9	78,9	78,9	73,2	83,7	79,0
Fuera de la población activa y sin estudios	8,8	(2)	(2)	(2)	(2)	(2)
Total¹	100,0	100,0	100,0	100,0	100,0	100,0

Estado de São Paulo, 3er trimestre de 2016 (en %)

Posición en la ocupación	Población Jóvenes de 14 a 29 años	Jóvenes de 14 a 17 años				
		Total(1)	Hombres blancos	Hombres negros	Mujeres blancas	Mujeres negras
Trabaja y estudia	10,8	7,9	8,6	10,2	(2)	(2)
Trabaja y no estudia	40,2	(2)	(2)	(2)	(2)	(2)
Buscando trabajo y estudiando	5,3	8,7	7,1	(2)	(2)	(2)
Busca trabajo y no estudia	10,6	(2)	(2)	(2)	(2)	(2)
Fuera de la población activa y estudiando	23,2	75,8	79,0	71,0	78,1	72,9
Fuera de la población activa y sin estudios	9,9	4,3	(2)	(2)	(2)	(2)
Total¹	100,0	100,0	100,0	100,0	100,0	100,0

Fuente: IBGE. Continuo Trimestral Pnad

Nota: (1) El total incluye personas de color/raza desconocida e indígenas.

(2) La muestra no incluye un desglose para esta categoría (CV máximo de 15,0%)

Nota: a) Personas negras= negro y marrón; personas blancas= blanco y amarillo

Distribución estimada de la población joven de 14 a 17 años por situación de trabajo y estudio, por grupo de edad, sexo y color/raza

Región Metropolitana de São Paulo, 3° trimestre de 2024 (En %)

Posición en la ocupación	Población Jóvenes de 14 a 29 años	Jóvenes de 14 a 17 años				
		Total(1)	Hombres blancos	Hombres negros	Mujeres blancas	Mujeres negras
Trabaja y estudia	15,3	11,2	(2)	(2)	(2)	(2)
Trabaja y no estudia	43,2	(2)	(2)	(2)	(2)	(2)
Buscando trabajo y estudiando	3,0	(2)	(2)	(2)	(2)	(2)
Busca trabajo y no estudia	4,8	(2)	(2)	(2)	(2)	(2)
Fuera de la población activa y estudiando	24,0	79,0	(2)	(2)	(2)	(2)
Fuera de la población activa y sin estudios	9,6	(2)	(2)	(2)	(2)	(2)
Total¹	100,0	100,0	100,0	100,0	100,0	100,0

Región Metropolitana de São Paulo, 3° trimestre de 2023 (En %)

Posición en la ocupación	Población Jóvenes de 14 a 29 años	Jóvenes de 14 a 17 años				
		Total(1)	Hombres blancos	Hombres negros	Mujeres blancas	Mujeres negras
Trabaja y estudia	14,7	(2)	(2)	(2)	(2)	(2)
Trabaja y no estudia	44,0	(2)	(2)	(2)	(2)	(2)
Buscando trabajo y estudiando	3,9	8,6	(2)	(2)	(2)	(2)
Busca trabajo y no estudia	6,4	(2)	(2)	(2)	(2)	(2)
Fuera de la población activa y estudiando	21,4	79,4	(2)	(2)	(2)	(2)
Fuera de la población activa y sin estudios	9,5	(2)	(2)	(2)	(2)	(2)
Total¹	100,0	100,0	100,0	100,0	100,0	100,0

Región Metropolitana de São Paulo, 3° trimestre de 2021 (En %)

Posición en la ocupación	Población Jóvenes de 14 a 29 años	Jóvenes de 14 a 17 años				
		Total(1)	Hombres blancos	Hombres negros	Mujeres blancas	Mujeres negras
Trabaja y estudia	12,6	(2)	(2)	(2)	(2)	(2)
Trabaja y no estudia	40,3	(2)	(2)	(2)	(2)	(2)
Buscando trabajo y estudiando	6,5	12,8	(2)	(2)	(2)	(2)
Busca trabajo y no estudia	11,3	(2)	(2)	(2)	(2)	(2)
Fuera de la población activa y estudiando	21,2	78,4	(2)	(2)	(2)	(2)
Fuera de la población activa y sin estudios	8,0	(2)	(2)	(2)	(2)	(2)
Total¹	100,0	100,0	100,0	100,0	100,0	100,0

Región metropolitana de São Paulo, 3er trimestre de 2016 (En %)

Posición en la ocupación	Población Jóvenes de 14 a 29 años	Jóvenes de 14 a 17 años				
		Total(1)	Hombres blancos	Hombres negros	Mujeres blancas	Mujeres negras
Trabaja y estudia	11,6	7,7	(2)	(2)	(2)	(2)
Trabaja y no estudia	38,6	(2)	(2)	(2)	(2)	(2)
Buscando trabajo y estudiando	5,9	8,1	(2)	(2)	(2)	(2)
Busca trabajo y no estudia	11,4	(2)	(2)	(2)	(2)	(2)
Fuera de la población activa y estudiando	23,6	77,5	84,9	74,1	75,7	72,4
Fuera de la población activa y sin estudios	8,9	(2)	(2)	(2)	(2)	(2)
Total¹	100,0	100,0	100,0	100,0	100,0	100,0

Fuente: IBGE. Continuo Trimestral Pnad

Nota: (1) El total incluye personas de color/raza desconocida e indígenas.

(2) La muestra no incluye un desglose para esta categoría (CV máximo de 15,0%)

Nota: a) Personas negras= negro y marrón; personas blancas= blanco y amarillo

Distribución estimada de la población joven de 14 a 17 años por situación de trabajo y estudio, por grupo de edad, sexo y color/raza

Municipio de São Paulo, 3er trimestre de 2024 (En %)

Posición en la ocupación	Población Jóvenes de 14 a 29 años	Jóvenes de 14 a 17 años				
		Total(1)	Hombres blancos	Hombres negros	Mujeres blancas	Mujeres negras
Trabaja y estudia	17,5	(2)	(2)	(2)	(2)	(2)
Trabaja y no estudia	42,2	(2)	(2)	(2)	(2)	(2)
Buscando trabajo y estudiando	2,8	(2)	(2)	(2)	(2)	(2)
Busca trabajo y no estudia	4,1	(2)	(2)	(2)	(2)	(2)
Fuera de la población activa y estudiando	24,1	(2)	(2)	(2)	(2)	(2)
Fuera de la población activa y sin estudios	9,4	(2)	(2)	(2)	(2)	(2)
Total¹	100,0	100,0	100,0	100,0	100,0	100,0

Municipio de São Paulo, 3er Trimestre 2023 (En %)

Posición en la ocupación	Población Jóvenes de 14 a 29 años	Jóvenes de 14 a 17 años				
		Total(1)	Hombres blancos	Hombres negros	Mujeres blancas	Mujeres negras
Trabaja y estudia	16,6	(2)	(2)	(2)	(2)	(2)
Trabaja y no estudia	42,6	(2)	(2)	(2)	(2)	(2)
Buscando trabajo y estudiando	3,6	(2)	(2)	(2)	(2)	(2)
Busca trabajo y no estudia	5,9	(2)	(2)	(2)	(2)	(2)
Fuera de la población activa y estudiando	21,7	(2)	(2)	(2)	(2)	(2)
Fuera de la población activa y sin estudios	9,5	(2)	(2)	(2)	(2)	(2)
Total¹	100,0	100,0	100,0	100,0	100,0	100,0

Municipio de São Paulo, 3er Trimestre 2021 (En %)

Posición en la ocupación	Población Jóvenes de 14 a 29 años	Jóvenes de 14 a 17 años				
		Total(1)	Hombres blancos	Hombres negros	Mujeres blancas	Mujeres negras
Trabaja y estudia	13,5	(2)	(2)	(2)	(2)	(2)
Trabaja y no estudia	39,2	(2)	(2)	(2)	(2)	(2)
Buscando trabajo y estudiando	6,1	(2)	(2)	(2)	(2)	(2)
Busca trabajo y no estudia	10,9	(2)	(2)	(2)	(2)	(2)
Fuera de la población activa y estudiando	22,3	(2)	(2)	(2)	(2)	(2)
Fuera de la población activa y sin estudios	8,0	(2)	(2)	(2)	(2)	(2)
Total¹	100,0	100,0	100,0	100,0	100,0	100,0

Municipio de São Paulo, 3er trimestre de 2016 (en %)

Posición en la ocupación	Población Jóvenes de 14 a 29 años	Jóvenes de 14 a 17 años				
		Total(1)	Hombres blancos	Hombres negros	Mujeres blancas	Mujeres negras
Trabaja y estudia	12,4	(2)	(2)	(2)	(2)	(2)
Trabaja y no estudia	39,7	(2)	(2)	(2)	(2)	(2)
Buscando trabajo y estudiando	5,9	(2)	(2)	(2)	(2)	(2)
Busca trabajo y no estudia	9,8	(2)	(2)	(2)	(2)	(2)
Fuera de la población activa y estudiando	23,1	76,3	81,9	75,4	76,4	67,0
Fuera de la población activa y sin estudios	9,1	(2)	(2)	(2)	(2)	(2)
Total¹	100,0	100,0	100,0	100,0	100,0	100,0

Fuente: IBGE. Continuo Trimestral Pnad

Nota: (1) El total incluye personas de color/raza desconocida e indígenas.

(2) La muestra no incluye un desglose para esta categoría (CV máximo de 15,0%)

Nota: a) Personas negras= negro y marrón; personas blancas= blanco y amarillo

Distribución estimada de la población joven de 18 a 24 años por situación de trabajo y estudio, por grupo de edad, sexo y color/raza

Brasil, 3º trimestre de 2024 (En %)

Posición en la ocupación	Población Jóvenes de 14 a 29 años	Jóvenes de 18 a 24 años				
		Total(1)	Hombres blancos	Hombres negros	Mujeres blancas	Mujeres negras
Trabaja y estudia	12,7	15,8	18,5	13,0	21,1	13,5
Trabaja y no estudia	40,9	44,1	50,3	54,3	35,9	34,5
Buscando trabajo y estudiando	2,2	2,6	2,5	2,4	2,6	2,7
Busca trabajo y no estudia	4,7	6,7	5,0	7,1	5,7	8,2
Fuera de la población activa y estudiando	25,6	13,5	14,0	10,2	17,6	14,0
Fuera de la población activa y sin estudios	13,9	17,4	9,7	13,0	17,2	27,1
Total¹	100,0	100,0	100,0	100,0	100,0	100,0

Brasil, 3er Trimestre 2023 (En %)

Posición en la ocupación	Población Jóvenes de 14 a 29 años	Jóvenes de 18 a 24 años				
		Total(1)	Hombres blancos	Hombres negros	Mujeres blancas	Mujeres negras
Trabaja y estudia	12,4	15,5	18,5	12,3	20,2	13,7
Trabaja y no estudia	39,6	42,2	47,5	53,0	34,2	32,8
Buscando trabajo y estudiando	2,6	3,1	3,0	2,8	3,2	3,2
Busca trabajo y no estudia	5,6	8,0	6,3	8,8	7,3	8,7
Fuera de la población activa y estudiando	25,5	13,1	14,5	10,1	16,1	13,5
Fuera de la población activa y sin estudios	14,4	18,1	10,2	13,0	19,0	28,0
Total¹	100,0	100,0	100,0	100,0	100,0	100,0

Brasil, 3er Trimestre 2021 (En %)

Posición en la ocupación	Población Jóvenes de 14 a 29 años	Jóvenes de 18 a 24 años				
		Total(1)	Hombres blancos	Hombres negros	Mujeres blancas	Mujeres negras
Trabaja y estudia	11,3	14,1	17,0	12,3	17,7	11,4
Trabaja y no estudia	36,6	37,8	44,6	47,4	29,3	29,1
Buscando trabajo y estudiando	4,4	5,4	5,0	5,3	5,3	5,9
Busca trabajo y no estudia	9,0	12,6	10,1	12,3	12,1	14,8
Fuera de la población activa y estudiando	25,4	13,8	13,3	11,1	18,6	13,9
Fuera de la población activa y sin estudios	13,3	16,3	10,0	11,6	17,0	24,9
Total¹	100,0	100,0	100,0	100,0	100,0	100,0

Brasil, 3er trimestre de 2016 (En %)

Posición en la ocupación	Población Jóvenes de 14 a 29 años	Jóvenes de 18 a 24 años				
		Total(1)	Hombres blancos	Hombres negros	Mujeres blancas	Mujeres negras
Trabaja y estudia	10,4	12,8	16,7	11,3	15,5	9,7
Trabaja y no estudia	36,8	38,4	45,1	47,3	32,7	28,8
Buscando trabajo y estudiando	4,0	4,7	4,9	4,5	5,2	4,6
Busca trabajo y no estudia	8,7	12,4	10,5	13,7	10,5	13,9
Fuera de la población activa y estudiando	25,5	13,6	13,6	11,5	16,5	13,7
Fuera de la población activa y sin estudios	14,6	18,0	9,2	11,7	19,5	29,3
Total¹	100,0	100,0	100,0	100,0	100,0	100,0

Fuente: IBGE. Continuo Trimestral Pnad

Nota: (1) El total incluye personas de color/raza desconocida e indígenas.

(2) La muestra no incluye un desglose para esta categoría (CV máximo de 15,0%)

Nota: a) Personas negras= negro y marrón; personas blancas= blanco y amarillo

Distribución estimada de la población joven de 18 a 24 años por situación de trabajo y estudio, por grupo de edad, sexo y color/raza

Estado de São Paulo, 3º trimestre de 2024 (En %)

Posición en la ocupación	Población Jóvenes de 14 a 29 años	Jóvenes de 18 a 24 años				
		Total(1)	Hombres blancos	Hombres negros	Mujeres blancas	Mujeres negras
Trabaja y estudia	14,1	18,5	17,5	16,1	23,6	16,0
Trabaja y no estudia	46,1	51,3	55,4	59,5	42,5	47,0
Buscando trabajo y estudiando	2,5	2,3	(2)	(2)	(2)	(2)
Busca trabajo y no estudia	5,0	7,3	5,0	8,2	6,5	10,0
Fuera de la población activa y estudiando	22,4	8,9	12,0	(2)	13,6	5,4
Fuera de la población activa y sin estudios	9,9	11,7	7,4	10,9	11,2	19,1
Total¹	100,0	100,0	100,0	100,0	100,0	100,0

Estado de São Paulo, 3er trimestre de 2023 (En %)

Posición en la ocupación	Población Jóvenes de 14 a 29 años	Jóvenes de 18 a 24 años				
		Total(1)	Hombres blancos	Hombres negros	Mujeres blancas	Mujeres negras
Trabaja y estudia	14,2	18,6	20,3	15,1	20,8	17,5
Trabaja y no estudia	45,2	49,4	49,5	59,7	42,3	46,5
Buscando trabajo y estudiando	3,1	3,1	(2)	(2)	(2)	(2)
Busca trabajo y no estudia	5,4	8,2	6,1	8,3	8,5	10,2
Fuera de la población activa y estudiando	22,2	8,6	11,5	(2)	10,8	7,2
Fuera de la población activa y sin estudios	9,9	12,1	8,3	10,5	14,7	15,9
Total¹	100,0	100,0	100,0	100,0	100,0	100,0

Estado de São Paulo, 3er trimestre de 2021 (En %)

Posición en la ocupación	Población Jóvenes de 14 a 29 años	Jóvenes de 18 a 24 años				
		Total(1)	Hombres blancos	Hombres negros	Mujeres blancas	Mujeres negras
Trabaja y estudia	11,9	15,3	18,0	9,2	19,0	13,1
Trabaja y no estudia	41,4	43,5	46,3	55,9	33,6	40,4
Buscando trabajo y estudiando	5,4	6,0	(2)	(2)	(2)	(2)
Busca trabajo y no estudia	10,6	15,0	11,6	14,8	14,4	19,6
Fuera de la población activa y estudiando	21,9	9,3	8,9	(2)	16,6	(2)
Fuera de la población activa y sin estudios	8,8	10,9	9,5	8,1	11,2	15,4
Total¹	100,0	100,0	100,0	100,0	100,0	100,0

Estado de São Paulo, 3er trimestre de 2016 (En %)

Posición en la ocupación	Población Jóvenes de 14 a 29 años	Jóvenes de 18 a 24 años				
		Total(1)	Hombres blancos	Hombres negros	Mujeres blancas	Mujeres negras
Trabaja y estudia	10,8	13,7	17,6	9,8	15,4	9,8
Trabaja y no estudia	40,2	42,0	42,5	52,1	38,7	35,9
Buscando trabajo y estudiando	5,3	6,4	6,3	(2)	7,6	(2)
Busca trabajo y no estudia	10,6	15,6	13,9	16,4	12,5	21,5
Fuera de la población activa y estudiando	23,2	10,0	11,5	(2)	11,8	6,5
Fuera de la población activa y sin estudios	9,9	12,2	8,2	7,8	14,0	20,1
Total¹	100,0	100,0	100,0	100,0	100,0	100,0

Fuente: IBGE. Continuo Trimestral Pnad

Nota: (1) El total incluye personas de color/raza desconocida e indígenas.

(2) La muestra no incluye un desglose para esta categoría (CV máximo de 15,0%)

Nota: a) Personas negras= negro y marrón; personas blancas= blanco y amarillo

Distribución estimada de la población joven de 18 a 24 años por situación de trabajo y estudio, por grupo de edad, sexo y color/raza

Región Metropolitana de São Paulo, 3° trimestre de 2024 (En %)

Posición en la ocupación	Población Jóvenes de 14 a 29 años	Jóvenes de 18 a 24 años				
		Total(1)	Hombres blancos	Hombres negros	Mujeres blancas	Mujeres negras
Trabaja y estudia	15,3	20,8	20,0	20,7	25,4	16,6
Trabaja y no estudia	43,2	47,1	48,7	50,6	43,2	45,8
Buscando trabajo y estudiando	3,0	3,5	(2)	(2)	(2)	(2)
Busca trabajo y no estudia	4,8	7,2	(2)	(2)	(2)	(2)
Fuera de la población activa y estudiando	24,0	10,3	(2)	(2)	(2)	(2)
Fuera de la población activa y sin estudios	9,6	11,2	(2)	(2)	(2)	(2)
Total¹	100,0	100,0	100,0	100,0	100,0	100,0

Región Metropolitana de São Paulo, 3er Trimestre 2023 (En %)

Posición en la ocupación	Población Jóvenes de 14 a 29 años	Jóvenes de 18 a 24 años				
		Total(1)	Hombres blancos	Hombres negros	Mujeres blancas	Mujeres negras
Trabaja y estudia	14,7	19,3	19,9	(2)	23,3	18,1
Trabaja y no estudia	44,0	45,7	46,3	56,7	37,8	42,1
Buscando trabajo y estudiando	3,9	4,0	(2)	(2)	(2)	(2)
Busca trabajo y no estudia	6,4	9,9	(2)	(2)	(2)	(2)
Fuera de la población activa y estudiando	21,4	8,3	(2)	(2)	(2)	(2)
Fuera de la población activa y sin estudios	9,5	12,8	(2)	(2)	(2)	(2)
Total¹	100,0	100,0	100,0	100,0	100,0	100,0

Región Metropolitana de São Paulo, 3° trimestre de 2021 (En %)

Posición en la ocupación	Población Jóvenes de 14 a 29 años	Jóvenes de 18 a 24 años				
		Total(1)	Hombres blancos	Hombres negros	Mujeres blancas	Mujeres negras
Trabaja y estudia	12,6	16,7	19,8	(2)	19,6	(2)
Trabaja y no estudia	40,3	40,4	40,9	50,7	33,8	37,6
Buscando trabajo y estudiando	6,5	7,7	(2)	(2)	(2)	(2)
Busca trabajo y no estudia	11,3	15,3	(2)	(2)	(2)	20,5
Fuera de la población activa y estudiando	21,2	9,5	(2)	(2)	(2)	(2)
Fuera de la población activa y sin estudios	8,0	10,4	(2)	(2)	(2)	(2)
Total¹	100,0	100,0	100,0	100,0	100,0	100,0

Región metropolitana de São Paulo, 3er trimestre de 2016 (En %)

Posición en la ocupación	Población Jóvenes de 14 a 29 años	Jóvenes de 18 a 24 años				
		Total(1)	Hombres blancos	Hombres negros	Mujeres blancas	Mujeres negras
Trabaja y estudia	11,6	15,3	18,6	(2)	19,6	(2)
Trabaja y no estudia	38,6	38,2	36,2	50,1	32,9	35,9
Buscando trabajo y estudiando	5,9	8,0	(2)	(2)	9,6	(2)
Busca trabajo y no estudia	11,4	16,5	15,7	17,8	13,2	20,8
Fuera de la población activa y estudiando	23,6	11,1	14,5	(2)	13,0	(2)
Fuera de la población activa y sin estudios	8,9	10,9	(2)	(2)	11,8	18,1
Total¹	100,0	100,0	100,0	100,0	100,0	100,0

Fuente: IBGE. Continuo Trimestral Pnad

Nota: (1) El total incluye personas de color/raza desconocida e indígenas.

(2) La muestra no incluye un desglose para esta categoría (CV máximo de 15,0%)

Nota: a) Personas negras= negro y marrón; personas blancas= blanco y amarillo

Distribución estimada de la población joven de 18 a 24 años por situación de trabajo y estudio, por grupo de edad, sexo y color/raza

Municipio de São Paulo, 3er trimestre de 2024 (En %)

Posición en la ocupación	Población Jóvenes de 14 a 29 años	Jóvenes de 18 a 24 años				
		Total(1)	Hombres blancos	Hombres negros	Mujeres blancas	Mujeres negras
Trabaja y estudia	17,5	24,3	(2)	(2)	(2)	(2)
Trabaja y no estudia	42,2	43,3	44,1	44,4	38,9	47,6
Buscando trabajo y estudiando	2,8	(2)	(2)	(2)	(2)	(2)
Busca trabajo y no estudia	4,1	(2)	(2)	(2)	(2)	(2)
Fuera de la población activa y estudiando	24,1	11,5	(2)	(2)	(2)	(2)
Fuera de la población activa y sin estudios	9,4	11,5	(2)	(2)	(2)	(2)
Total¹	100,0	100,0	100,0	100,0	100,0	100,0

Municipio de São Paulo, 3er Trimestre 2023 (En %)

Posición en la ocupación	Población Jóvenes de 14 a 29 años	Jóvenes de 18 a 24 años				
		Total(1)	Hombres blancos	Hombres negros	Mujeres blancas	Mujeres negras
Trabaja y estudia	16,6	20,9	(2)	(2)	(2)	(2)
Trabaja y no estudia	42,6	44,3	42,1	58,2	36,9	42,1
Buscando trabajo y estudiando	3,6	(2)	(2)	(2)	(2)	(2)
Busca trabajo y no estudia	5,9	(2)	(2)	(2)	(2)	(2)
Fuera de la población activa y estudiando	21,7	(2)	(2)	(2)	(2)	(2)
Fuera de la población activa y sin estudios	9,5	11,8	(2)	(2)	(2)	(2)
Total¹	100,0	100,0	100,0	100,0	100,0	100,0

Municipio de São Paulo, 3er Trimestre 2021 (En %)

Posición en la ocupación	Población Jóvenes de 14 a 29 años	Jóvenes de 18 a 24 años				
		Total(1)	Hombres blancos	Hombres negros	Mujeres blancas	Mujeres negras
Trabaja y estudia	13,5	18,0	(2)	(2)	(2)	(2)
Trabaja y no estudia	39,2	35,8	35,7	41,9	32,9	34,3
Buscando trabajo y estudiando	6,1	(2)	(2)	(2)	(2)	(2)
Busca trabajo y no estudia	10,9	14,2	(2)	(2)	(2)	(2)
Fuera de la población activa y estudiando	22,3	(2)	(2)	(2)	(2)	(2)
Fuera de la población activa y sin estudios	8,0	10,7	(2)	(2)	(2)	(2)
Total¹	100,0	100,0	100,0	100,0	100,0	100,0

Municipio de São Paulo, 3er trimestre de 2016 (En %)

Posición en la ocupación	Población Jóvenes de 14 a 29 años	Jóvenes de 18 a 24 años				
		Total(1)	Hombres blancos	Hombres negros	Mujeres blancas	Mujeres negras
Trabaja y estudia	12,4	16,6	19,3	(2)	20,2	(2)
Trabaja y no estudia	39,7	38,2	35,1	53,5	31,9	37,9
Buscando trabajo y estudiando	5,9	8,1	(2)	(2)	(2)	(2)
Busca trabajo y no estudia	9,8	13,7	(2)	15,5	(2)	(2)
Fuera de la población activa y estudiando	23,1	12,5	16,1	(2)	(2)	(2)
Fuera de la población activa y sin estudios	9,1	10,9	(2)	(2)	11,6	17,3
Total¹	100,0	100,0	100,0	100,0	100,0	100,0

Fuente: IBGE. Continuo Trimestral Pnad

Nota: (1) El total incluye personas de color/raza desconocida e indígenas.

(2) La muestra no incluye un desglose para esta categoría (CV máximo de 15,0%)

Nota: a) Personas negras= negro y marrón; personas blancas= blanco y amarillo

Distribución estimada de la población joven de 25 a 29 años por situación de trabajo y estudio, por grupo de edad, sexo y color/raza

Brasil, 3er trimestre de 2024 (En %)

Posición en la ocupación	Población Jóvenes de 14 a 29 años	Jóvenes de 25 a 29 años				
		Total(1)	Hombres blancos	Hombres negros	Mujeres blancas	Mujeres negras
Trabaja y estudia	12,7	10,0	11,8	7,2	13,3	9,4
Trabaja y no estudia	40,9	64,4	73,7	77,2	57,3	50,0
Buscando trabajo y estudiando	2,2	0,8	(2)	(2)	(2)	(2)
Busca trabajo y no estudia	4,7	5,3	4,3	5,5	4,4	6,3
Fuera de la población activa y estudiando	25,6	2,5	2,5	1,2	3,6	3,0
Fuera de la población activa y sin estudios	13,9	17,1	6,7	8,3	20,7	30,4
Total¹	100,0	100,0	100,0	100,0	100,0	100,0

Brasil, 3er Trimestre 2023 (En %)

Posición en la ocupación	Población Jóvenes de 14 a 29 años	Jóvenes de 25 a 29 años				
		Total(1)	Hombres blancos	Hombres negros	Mujeres blancas	Mujeres negras
Trabaja y estudia	12,4	10,4	12,8	8,0	13,2	9,4
Trabaja y no estudia	39,6	62,8	71,6	73,9	57,9	49,2
Buscando trabajo y estudiando	2,6	0,9	(2)	(2)	(2)	(2)
Busca trabajo y no estudia	5,6	6,0	4,5	6,3	4,8	7,5
Fuera de la población activa y estudiando	25,5	2,8	2,8	1,7	3,8	3,0
Fuera de la población activa y sin estudios	14,4	17,1	7,3	9,4	19,4	30,0
Total¹	100,0	100,0	100,0	100,0	100,0	100,0

Brasil, 3er Trimestre 2021 (En %)

Posición en la ocupación	Población Jóvenes de 14 a 29 años	Jóvenes de 25 a 29 años				
		Total(1)	Hombres blancos	Hombres negros	Mujeres blancas	Mujeres negras
Trabaja y estudia	11,3	8,9	10,5	7,2	11,7	7,5
Trabaja y no estudia	36,6	60,3	71,8	71,3	53,3	46,2
Buscando trabajo y estudiando	4,4	1,4	(2)	1,1	1,8	1,5
Busca trabajo y no estudia	9,0	10,2	8,2	9,7	9,1	12,8
Fuera de la población activa y estudiando	25,4	2,5	2,2	1,9	3,8	2,5
Fuera de la población activa y sin estudios	13,3	16,7	5,9	8,9	20,3	29,6
Total¹	100,0	100,0	100,0	100,0	100,0	100,0

Brasil, 3er trimestre de 2016 (en %)

Posición en la ocupación	Población Jóvenes de 14 a 29 años	Jóvenes de 25 a 29 años				
		Total(1)	Hombres blancos	Hombres negros	Mujeres blancas	Mujeres negras
Trabaja y estudia	10,4	8,2	10,0	6,4	10,8	6,8
Trabaja y no estudia	36,8	61,7	72,8	72,8	55,9	46,4
Buscando trabajo y estudiando	4,0	1,3	1,2	1,1	1,4	1,7
Busca trabajo y no estudia	8,7	9,4	8,3	10,4	7,7	10,6
Fuera de la población activa y estudiando	25,5	2,6	2,5	1,5	3,6	3,0
Fuera de la población activa y sin estudios	14,6	16,8	5,3	7,9	20,6	31,6
Total¹	100,0	100,0	100,0	100,0	100,0	100,0

Fuente: IBGE. Continuo Trimestral Pnad

Nota: (1) El total incluye personas de color/raza desconocida e indígenas.

(2) La muestra no incluye un desglose para esta categoría (CV máximo de 15,0%)

Nota: a) Personas negras= negro y marrón; personas blancas= blanco y amarillo

Distribución estimada de la población joven de 25 a 29 años por situación de trabajo y estudio, por grupo de edad, sexo y color/raza

Estado de São Paulo, 3º trimestre de 2024 (En %)

Posición en la ocupación	Población Jóvenes de 14 a 29 años	Jóvenes de 25 a 29 años				
		Total(1)	Hombres blancos	Hombres negros	Mujeres blancas	Mujeres negras
Trabaja y estudia	14,1	9,9	12,8	(2)	11,9	(2)
Trabaja y no estudia	46,1	69,5	73,6	80,8	62,5	59,8
Buscando trabajo y estudiando	2,5	(2)	(2)	(2)	(2)	(2)
Busca trabajo y no estudia	5,0	(2)	(2)	(2)	(2)	(2)
Fuera de la población activa y estudiando	22,4	(2)	(2)	(2)	(2)	(2)
Fuera de la población activa y sin estudios	9,9	12,9	(2)	(2)	17,0	24,3
Total¹	100,0	100,0	100,0	100,0	100,0	100,0

Estado de São Paulo, 3er trimestre de 2023 (En %)

Posición en la ocupación	Población Jóvenes de 14 a 29 años	Jóvenes de 25 a 29 años				
		Total(1)	Hombres blancos	Hombres negros	Mujeres blancas	Mujeres negras
Trabaja y estudia	14,2	11,3	13,6	(2)	12,0	(2)
Trabaja y no estudia	45,2	68,5	73,3	77,7	63,6	58,5
Buscando trabajo y estudiando	3,1	(2)	(2)	(2)	(2)	(2)
Busca trabajo y no estudia	5,4	(2)	(2)	(2)	(2)	(2)
Fuera de la población activa y estudiando	22,2	(2)	(2)	(2)	(2)	(2)
Fuera de la población activa y sin estudios	9,9	12,4	(2)	(2)	16,0	22,8
Total¹	100,0	100,0	100,0	100,0	100,0	100,0

Estado de São Paulo, 3er trimestre de 2021 (En %)

Posición en la ocupación	Población Jóvenes de 14 a 29 años	Jóvenes de 25 a 29 años				
		Total(1)	Hombres blancos	Hombres negros	Mujeres blancas	Mujeres negras
Trabaja y estudia	11,9	10,0	(2)	(2)	12,1	(2)
Trabaja y no estudia	41,4	65,1	73,9	75,4	56,7	54,7
Buscando trabajo y estudiando	5,4	(2)	(2)	(2)	(2)	(2)
Busca trabajo y no estudia	10,6	11,6	11,4	(2)	(2)	14,4
Fuera de la población activa y estudiando	21,9	(2)	(2)	(2)	(2)	(2)
Fuera de la población activa y sin estudios	8,8	10,7	(2)	(2)	15,5	20,4
Total¹	100,0	100,0	100,0	100,0	100,0	100,0

Estado de São Paulo, 3er trimestre de 2016 (en %)

Posición en la ocupación	Población Jóvenes de 14 a 29 años	Jóvenes de 25 a 29 años				
		Total(1)	Hombres blancos	Hombres negros	Mujeres blancas	Mujeres negras
Trabaja y estudia	10,8	9,2	10,8	(2)	12,2	(2)
Trabaja y no estudia	40,2	65,8	72,9	76,1	57,5	55,8
Buscando trabajo y estudiando	5,3	(2)	(2)	(2)	(2)	(2)
Busca trabajo y no estudia	10,6	11,0	10,1	10,6	9,3	16,5
Fuera de la población activa y estudiando	23,2	(2)	(2)	(2)	(2)	(2)
Fuera de la población activa y sin estudios	9,9	11,1	(2)	(2)	17,3	20,1
Total¹	100,0	100,0	100,0	100,0	100,0	100,0

Fuente: IBGE. Continuo Trimestral Pnad

Nota: (1) El total incluye personas de color/raza desconocida e indígenas.

(2) La muestra no incluye un desglose para esta categoría (CV máximo de 15,0%)

Nota: a) Personas negras= negro y marrón; personas blancas= blanco y amarillo

Distribución estimada de la población joven de 25 a 29 años por situación de trabajo y estudio, por grupo de edad, sexo y color/raza

Región Metropolitana de São Paulo, 3° trimestre de 2024 (En %)

Posición en la ocupación	Población Jóvenes de 14 a 29 años	Jóvenes de 25 a 29 años				
		Total(1)	Hombres blancos	Hombres negros	Mujeres blancas	Mujeres negras
Trabaja y estudia	15,3	11,7	(2)	(2)	(2)	(2)
Trabaja y no estudia	43,2	67,9	71,1	80,3	60,3	58,3
Buscando trabajo y estudiando	3,0	(2)	(2)	(2)	(2)	(2)
Busca trabajo y no estudia	4,8	(2)	(2)	(2)	(2)	(2)
Fuera de la población activa y estudiando	24,0	(2)	(2)	(2)	(2)	(2)
Fuera de la población activa y sin estudios	9,6	12,7	(2)	(2)	(2)	(2)
Total¹	100,0	100,0	100,0	100,0	100,0	100,0

Región Metropolitana de São Paulo, 3° trimestre de 2023 (En %)

Posición en la ocupación	Población Jóvenes de 14 a 29 años	Jóvenes de 25 a 29 años				
		Total(1)	Hombres blancos	Hombres negros	Mujeres blancas	Mujeres negras
Trabaja y estudia	14,7	12,9	(2)	(2)	(2)	(2)
Trabaja y no estudia	44,0	68,5	71,7	77,3	64,7	59,2
Buscando trabajo y estudiando	3,9	(2)	(2)	(2)	(2)	(2)
Busca trabajo y no estudia	6,4	(2)	(2)	(2)	(2)	(2)
Fuera de la población activa y estudiando	21,4	(2)	(2)	(2)	(2)	(2)
Fuera de la población activa y sin estudios	9,5	10,1	(2)	(2)	(2)	(2)
Total¹	100,0	100,0	100,0	100,0	100,0	100,0

Región Metropolitana de São Paulo, 3° trimestre de 2021 (En %)

Posición en la ocupación	Población Jóvenes de 14 a 29 años	Jóvenes de 25 a 29 años				
		Total(1)	Hombres blancos	Hombres negros	Mujeres blancas	Mujeres negras
Trabaja y estudia	12,6	11,3	(2)	(2)	(2)	(2)
Trabaja y no estudia	40,3	64,4	72,1	73,9	59,5	53,7
Buscando trabajo y estudiando	6,5	(2)	(2)	(2)	(2)	(2)
Busca trabajo y no estudia	11,3	12,7	(2)	(2)	(2)	(2)
Fuera de la población activa y estudiando	21,2	(2)	(2)	(2)	(2)	(2)
Fuera de la población activa y sin estudios	8,0	8,9	(2)	(2)	(2)	(2)
Total¹	100,0	100,0	100,0	100,0	100,0	100,0

Región metropolitana de São Paulo, 3er trimestre de 2016 (En %)

Posición en la ocupación	Población Jóvenes de 14 a 29 años	Jóvenes de 25 a 29 años				
		Total(1)	Hombres blancos	Hombres negros	Mujeres blancas	Mujeres negras
Trabaja y estudia	11,6	9,6	(2)	(2)	12,4	(2)
Trabaja y no estudia	38,6	65,0	72,4	72,1	58,7	54,9
Buscando trabajo y estudiando	5,9	(2)	(2)	(2)	(2)	(2)
Busca trabajo y no estudia	11,4	12,1	(2)	(2)	11,1	(2)
Fuera de la población activa y estudiando	23,6	(2)	(2)	(2)	(2)	(2)
Fuera de la población activa y sin estudios	8,9	9,7	(2)	(2)	13,7	(2)
Total¹	100,0	100,0	100,0	100,0	100,0	100,0

Fuente: IBGE. Continuo Trimestral Pnad

Nota: (1) El total incluye personas de color/raza desconocida e indígenas.

(2) La muestra no incluye un desglose para esta categoría (CV máximo de 15,0%)

Nota: a) Personas negras= negro y marrón; personas blancas= blanco y amarillo

Distribución estimada de la población joven de 25 a 29 años por situación de trabajo y estudio, por grupo de edad, sexo y color/raza

Municipio de São Paulo, 3er trimestre de 2024 (En %)

Posición en la ocupación	Población Jóvenes de 14 a 29 años	Jóvenes de 25 a 29 años				
		Total(1)	Hombres blancos	Hombres negros	Mujeres blancas	Mujeres negras
Trabaja y estudia	17,5	13,7	(2)	(2)	(2)	(2)
Trabaja y no estudia	42,2	67,2	71,2	77,0	59,8	59,2
Buscando trabajo y estudiando	2,8	(2)	(2)	(2)	(2)	(2)
Busca trabajo y no estudia	4,1	(2)	(2)	(2)	(2)	(2)
Fuera de la población activa y estudiando	24,1	(2)	(2)	(2)	(2)	(2)
Fuera de la población activa y sin estudios	9,4	(2)	(2)	(2)	(2)	(2)
Total¹	100,0	100,0	100,0	100,0	100,0	100,0

Municipio de São Paulo, 3er Trimestre 2023 (En %)

Posición en la ocupación	Población Jóvenes de 14 a 29 años	Jóvenes de 25 a 29 años				
		Total(1)	Hombres blancos	Hombres negros	Mujeres blancas	Mujeres negras
Trabaja y estudia	16,6	15,7	(2)	(2)	(2)	(2)
Trabaja y no estudia	42,6	65,2	64,9	72,9	64,7	57,9
Buscando trabajo y estudiando	3,6	(2)	(2)	(2)	(2)	(2)
Busca trabajo y no estudia	5,9	(2)	(2)	(2)	(2)	(2)
Fuera de la población activa y estudiando	21,7	(2)	(2)	(2)	(2)	(2)
Fuera de la población activa y sin estudios	9,5	(2)	(2)	(2)	(2)	(2)
Total¹	100,0	100,0	100,0	100,0	100,0	100,0

Municipio de São Paulo, 3er Trimestre 2021 (En %)

Posición en la ocupación	Población Jóvenes de 14 a 29 años	Jóvenes de 25 a 29 años				
		Total(1)	Hombres blancos	Hombres negros	Mujeres blancas	Mujeres negras
Trabaja y estudia	13,5	13,0	(2)	(2)	(2)	(2)
Trabaja y no estudia	39,2	63,6	67,8	71,0	63,2	(2)
Buscando trabajo y estudiando	6,1	(2)	(2)	(2)	(2)	(2)
Busca trabajo y no estudia	10,9	12,6	(2)	(2)	(2)	(2)
Fuera de la población activa y estudiando	22,3	(2)	(2)	(2)	(2)	(2)
Fuera de la población activa y sin estudios	8,0	(2)	(2)	(2)	(2)	(2)
Total¹	100,0	100,0	100,0	100,0	100,0	100,0

Municipio de São Paulo, 3er trimestre de 2016 (En %)

Posición en la ocupación	Población Jóvenes de 14 a 29 años	Jóvenes de 25 a 29 años				
		Total(1)	Hombres blancos	Hombres negros	Mujeres blancas	Mujeres negras
Trabaja y estudia	12,4	10,0	(2)	(2)	(2)	(2)
Trabaja y no estudia	39,7	65,5	73,1	71,7	56,0	60,2
Buscando trabajo y estudiando	5,9	(2)	(2)	(2)	(2)	(2)
Busca trabajo y no estudia	9,8	10,6	(2)	(2)	(2)	(2)
Fuera de la población activa y estudiando	23,1	(2)	(2)	(2)	(2)	(2)
Fuera de la población activa y sin estudios	9,1	10,0	(2)	(2)	(2)	(2)
Total¹	100,0	100,0	100,0	100,0	100,0	100,0

Fuente: IBGE. Continuo Trimestral Pnad

Nota: (1) El total incluye personas de color/raza desconocida e indígenas.

(2) La muestra no incluye un desglose para esta categoría (CV máximo de 15,0%)

Nota: a) Personas negras= negro y marrón; personas blancas= blanco y amarillo

Proporción de jóvenes de 15 a 17 años que asisten o han completado al menos la escuela secundaria, por sexo y color/raza

Brasil, Estado, Región Metropolitana y Municipio de São Paulo, 3er Trimestre 2024 (En %)

Sexo y color/raza	Brasil	Estado de São Paulo	Región Metropolitana de São Paulo	Municipio de São Paulo
Mujeres negras	72,9	77,1	79,0	72,7
Mujeres blancas	80,8	84,5	84,8	90,6
Hombres negros	66,8	69,5	73,8	72,0
Hombres blancos	76,0	80,3	78,1	74,4
Total¹	73,1	78,1	78,9	77,3

Brasil, Estado, Región Metropolitana y Municipio de São Paulo, 3er Trimestre 2023 (En %)

Sexo y color/raza	Brasil	Estado de São Paulo	Región Metropolitana de São Paulo	Municipio de São Paulo
Mujeres negras	70,9	78,1	77,3	77,8
Mujeres blancas	79,4	83,9	85,0	86,0
Hombres negros	63,7	76,0	72,2	72,7
Hombres blancos	74,2	81,1	85,7	80,9
Total¹	70,8	80,0	79,8	79,6

Brasil, Estado, Región Metropolitana y Municipio de São Paulo, 3º Trimestre de 2021 (En %)

Sexo y color/raza	Brasil	Estado de São Paulo	Región Metropolitana de São Paulo	Municipio de São Paulo
Mujeres negras	68,8	77,1	81,1	83,9
Mujeres blancas	76,2	79,6	75,0	74,0
Hombres negros	61,0	73,8	68,9	69,4
Hombres blancos	71,4	82,4	75,9	72,2
Total¹	68,2	78,4	74,8	74,6

Brasil, estado, región metropolitana y municipio de São Paulo, 3er trimestre de 2016 (En %)

Sexo y color/raza	Brasil	Estado de São Paulo	Región Metropolitana de São Paulo	Municipio de São Paulo
Mujeres negras	65,1	77,2	82,0	76,5
Mujeres blancas	76,1	86,2	88,3	86,8
Hombres negros	54,5	80,3	83,4	83,7
Hombres blancos	70,8	86,9	88,1	88,0
Total¹	65,0	83,4	85,9	84,7

Fuente: IBGE. Continuo Trimestral Pnad

Nota: (1) El total incluye personas de color/raza desconocida e indígenas.

(2) La muestra no incluye un desglose para esta categoría (CV máximo de 15,0%)

Nota: a) Personas negras= negro y marrón; Personas blancas= blanco y amarillo

Proporción de jóvenes de 18 a 24 años que asisten o han completado al menos la escuela secundaria, por sexo y color/raza

Brasil, Estado, Región Metropolitana y Municipio de São Paulo, 3er Trimestre 2024 (En %)

Sexo y color/raza	Brasil	Estado de São Paulo	Región Metropolitana de São Paulo	Municipio de São Paulo
Mujeres negras	24,5	24,2	25,8	27,5
Mujeres blancas	43,6	47,3	52,8	60,0
Hombres negros	16,8	19,1	(2)	(2)
Hombres blancos	32,7	34,3	42,1	49,7
Total¹	27,4	31,9	36,8	42,6

Brasil, Estado, Región Metropolitana y Municipio de São Paulo, 3er Trimestre 2023 (En %)

Sexo y color/raza	Brasil	Estado de São Paulo	Región Metropolitana de São Paulo	Municipio de São Paulo
Mujeres negras	23,4	27,3	30,1	36,5
Mujeres blancas	39,8	43,6	48,6	52,2
Hombres negros	15,6	16,2	(2)	(2)
Hombres blancos	32,8	38,7	43,6	51,3
Total¹	26,0	32,2	35,2	41,4

Brasil, Estado, Región Metropolitana y Municipio de São Paulo, 3º Trimestre de 2021 (En %)

Sexo y color/raza	Brasil	Estado de São Paulo	Región Metropolitana de São Paulo	Municipio de São Paulo
Mujeres negras	21,4	22,8	26,6	29,4
Mujeres blancas	40,5	47,1	57,3	58,9
Hombres negros	15,6	15,8	(2)	(2)
Hombres blancos	30,4	33,9	33,8	39,3
Total¹	25,1	30,9	34,2	38,2

Brasil, estado, región metropolitana y municipio de São Paulo, 3er trimestre de 2016 (En %)

Sexo y color/raza	Brasil	Estado de São Paulo	Región Metropolitana de São Paulo	Municipio de São Paulo
Mujeres negras	18,7	20,1	22,7	22,4
Mujeres blancas	36,6	39,6	47,5	49,2
Hombres negros	12,8	13,2	14,1	(2)
Hombres blancos	29,4	34,3	39,5	41,7
Total¹	22,8	28,5	32,7	34,3

Fuente: IBGE. Continuo Trimestral Pnad

Nota: (1) El total incluye personas de color/raza desconocida e indígenas.

(2) La muestra no incluye un desglose para esta categoría (CV máximo de 15,0%)

Nota: a) Personas negras= negro y marrón; Personas blancas= blanco y amarillo

Número de años de estudio de jóvenes de 14 a 29 años, por sexo y color/raza

Brasil, Estado, Región Metropolitana y Municipio de São Paulo, 3er Trimestre 2024 (En años)

Sexo y color/raza	Brasil	Estado de São Paulo	Región Metropolitana de São Paulo	Municipio de São Paulo
Mujeres negras	11,1	11,3	11,3	11,4
Mujeres blancas	11,9	12,2	12,3	12,7
Hombres negros	10,5	10,9	10,9	11,2
Hombres blancos	11,4	11,8	12,0	12,1
Total¹	11,1	11,5	11,6	11,9

Brasil, Estado, Región Metropolitana y Municipio de São Paulo, 3er Trimestre 2023 (En años)

Sexo y color/raza	Brasil	Estado de São Paulo	Región Metropolitana de São Paulo	Municipio de São Paulo
Mujeres negras	11,0	11,4	11,6	11,6
Mujeres blancas	11,8	12,0	12,3	12,6
Hombres negros	10,4	10,9	10,8	11,1
Hombres blancos	11,4	11,8	12,2	12,3
Total¹	11,1	11,6	11,7	11,9

Brasil, Estado, Región Metropolitana y Municipio de São Paulo, 3er Trimestre 2021 (En años)

Sexo y color/raza	Brasil	Estado de São Paulo	Región Metropolitana de São Paulo	Municipio de São Paulo
Mujeres negras	10,8	11,3	11,5	11,4
Mujeres blancas	11,7	12,0	12,2	12,4
Hombres negros	10,3	10,9	11,0	11,1
Hombres blancos	11,3	11,8	12,0	12,4
Total¹	10,9	11,5	11,7	11,9

Brasil, estado, región metropolitana y municipio de São Paulo, 3er trimestre de 2016 (En %)

Sexo y color/raza	Brasil	Estado de São Paulo	Región Metropolitana de São Paulo	Municipio de São Paulo
Mujeres negras	10,4	11,0	11,2	11,1
Mujeres blancas	11,5	12,0	12,2	12,2
Hombres negros	9,6	10,6	10,7	10,7
Hombres blancos	11,0	11,6	11,8	12,0
Total¹	10,5	11,4	11,6	11,6

Fuente: IBGE. Continuo Trimestral Pnad

Nota: (1) El total incluye personas de color/raza desconocida e indígenas.

(2) La muestra no incluye un desglose para esta categoría (CV máximo de 15,0%)

Nota: a) Personas negras= negro y marrón; Personas blancas= blanco y amarillo

Número de años de estudio de la población en edad de trabajar, por sexo y color/raza

Brasil, Estado, Región Metropolitana y Municipio de São Paulo, 3° Trimestre de 2024 (En años)

Sexo y color/raza	Brasil	Estado de São Paulo	Región Metropolitana de São Paulo	Municipio de São Paulo
Mujeres negras	9,8	10,1	10,3	10,5
Mujeres blancas	11,1	11,6	12,0	12,2
Hombres negros	9,3	10,1	10,4	10,6
Hombres blancos	10,9	11,6	12,2	12,4
Total¹	10,2	11,0	11,3	11,5

Brasil, Estado, Región Metropolitana y Municipio de São Paulo, 3er Trimestre 2023 (En años)

Sexo y color/raza	Brasil	Estado de São Paulo	Región Metropolitana de São Paulo	Municipio de São Paulo
Mujeres negras	9,7	10,1	10,4	10,6
Mujeres blancas	11,0	11,5	12,0	12,3
Hombres negros	9,2	10,1	10,3	10,6
Hombres blancos	10,8	11,6	12,2	12,6
Total¹	10,1	11,0	11,3	11,7

Brasil, Estado, Región Metropolitana y Municipio de São Paulo, 3er Trimestre 2021 (En años)

Sexo y color/raza	Brasil	Estado de São Paulo	Región Metropolitana de São Paulo	Municipio de São Paulo
Mujeres negras	9,6	10,1	10,6	10,6
Mujeres blancas	10,9	11,4	11,9	12,3
Hombres negros	9,1	10,0	10,3	10,4
Hombres blancos	10,7	11,5	12,1	12,6
Total¹	10,0	10,9	11,3	11,7

Brasil, estado, región metropolitana y municipio de São Paulo, 3er trimestre de 2016 (En %)

Sexo y color/raza	Brasil	Estado de São Paulo	Región Metropolitana de São Paulo	Municipio de São Paulo
Mujeres negras	8,8	9,5	9,8	9,8
Mujeres blancas	10,4	11,0	11,5	11,7
Hombres negros	8,3	9,5	9,8	9,8
Hombres blancos	10,2	11,1	11,8	12,1
Total¹	9,4	10,5	10,9	11,1

Fuente: IBGE. Continuo Trimestral Pnad

Nota: (1) El total incluye personas de color/raza desconocida e indígenas.

(2) La muestra no incluye un desglose para esta categoría (CV máximo de 15,0%)

Nota: a) Personas negras= negro y marrón; Personas blancas= blanco y amarillo

Proporción estimada de personas en edad de trabajar que realizaron tareas domésticas en su propio hogar o en el de un familiar, por grupo de edad, sexo y color/raza

Brasil, 2022 (En %)

Sexo y color/raza	Población total mayores de 14 años	Jóvenes de 14 a 29 años	14 a 17 años	18 a 24 años	25 a 29 años
Mujeres negras	92,0	89,4	83,8	89,4	93,5
Mujeres blancas	90,5	86,5	79,6	86,2	91,5
Hombres negros	78,5	73,0	66,8	71,4	79,8
Hombres blancos	80,1	72,7	64,2	70,9	81,0
Total¹	85,4	80,5	73,8	79,6	86,5

Brasil, 2019 (En %)

Sexo y color/raza	Población total mayores de 14 años	Jóvenes de 14 a 29 años	14 a 17 años	18 a 24 años	25 a 29 años
Mujeres negras	92,9	90,0	84,6	90,3	93,8
Mujeres blancas	91,7	87,6	80,6	87,5	92,3
Hombres negros	77,7	71,0	63,6	70,2	77,9
Hombres blancos	80,8	72,8	64,8	72,1	79,3
Total¹	85,9	80,3	73,4	80,0	85,8

Brasil, 2018 (En %)

Sexo y color/raza	Población total mayores de 14 años	Jóvenes de 14 a 29 años	14 a 17 años	18 a 24 años	25 a 29 años
Mujeres negras	93,2	90,9	85,6	91,0	94,9
Mujeres blancas	91,6	86,8	81,2	85,9	91,6
Hombres negros	77,7	70,9	62,9	70,2	78,5
Hombres blancos	79,8	70,1	62,3	68,7	77,3
Total¹	85,8	79,8	73,2	79,2	85,7

Fuente: IBGE. Pnad Anual Continuo (5ª entrevista)

Nota: (1) El total incluye a las personas de color/raza desconocidos y a los indígenas.

(2) La muestra no incluye un desglose para esta categoría (CV máximo del 15,0%)

Nota: a) Personas negras= negro y marrón; personas blancas= blanco y amarillo

Proporción estimada de personas en edad de trabajar que realizaron tareas domésticas en su propio hogar o en el de un familiar, por grupo de edad, sexo y color/raza

Estado de São Paulo, 2022 (En %)

Sexo y color/raza	Población total mayores de 14 años	Jóvenes de 14 a 29 años	14 a 17 años	18 a 24 años	25 a 29 años
Mujeres negras	93,0	89,1	82,6	89,3	92,8
Mujeres blancas	91,0	85,4	77,1	84,8	91,8
Hombres negros	82,7	77,6	74,7	75,2	82,7
Hombres blancos	81,0	73,1	62,4	71,7	82,5
Total¹	86,9	81,0	73,6	79,9	87,5

Estado de São Paulo, 2019 (En %)

Sexo y color/raza	Población total mayores de 14 años	Jóvenes de 14 a 29 años	14 a 17 años	18 a 24 años	25 a 29 años
Mujeres negras	94,1	89,9	83,9	90,0	93,5
Mujeres blancas	92,0	86,9	78,5	87,2	91,8
Hombres negros	83,5	77,1	72,1	75,3	82,7
Hombres blancos	82,9	74,0	66,8	72,7	80,2
Total¹	88,2	81,8	75,0	81,2	86,9

Estado de São Paulo, 2018 (En %)

Sexo y color/raza	Población total mayores de 14 años	Jóvenes de 14 a 29 años	14 a 17 años	18 a 24 años	25 a 29 años
Mujeres negras	93,8	90,0	83,5	90,3	94,1
Mujeres blancas	91,5	83,7	77,3	83,2	88,9
Hombres negros	81,0	72,8	65,6	70,0	82,7
Hombres blancos	80,2	67,1	60,2	64,1	75,7
Total¹	86,7	78,1	71,2	76,6	84,9

Fuente: IBGE. Pnad Anual Continuo (5ª entrevista)

Nota: (1) El total incluye a las personas de color/raza desconocidos y a los indígenas.

(2) La muestra no incluye un desglose para esta categoría (CV máximo del 15,0%)

Nota: a) Personas negras= negro y marrón; personas blancas= blanco y amarillo

Proporción estimada de personas en edad de trabajar que realizaron tareas domésticas en su propio hogar o en el de un familiar, por grupo de edad, sexo y color/raza

Región Metropolitana de São Paulo, 2022 (En %)

Sexo y color/raza	Población total mayores de 14 años	Jóvenes de 14 a 29 años	14 a 17 años	18 a 24 años	25 a 29 años
Mujeres negras	93,1	87,4	80,5	89,2	90,0
Mujeres blancas	90,7	84,3	70,6	86,5	91,1
Hombres negros	81,6	75,5	67,8	75,5	81,5
Hombres blancos	80,9	72,7	54,6	73,5	83,9
Total¹	86,7	79,8	68,1	80,8	86,9

Región metropolitana de São Paulo, 2019 (En %)

Sexo y color/raza	Población total mayores de 14 años	Jóvenes de 14 a 29 años	14 a 17 años	18 a 24 años	25 a 29 años
Mujeres negras	94,6	90,1	83,4	90,4	94,3
Mujeres blancas	93,4	89,0	79,2	89,7	94,3
Hombres negros	86,6	79,5	77,4	75,3	86,4
Hombres blancos	85,3	75,5	65,0	75,6	81,6
Total¹	90,1	83,3	76,1	82,7	88,7

Región Metropolitana de São Paulo, 2018 (En %)

Sexo y color/raza	Población total mayores de 14 años	Jóvenes de 14 a 29 años	14 a 17 años	18 a 24 años	25 a 29 años
Mujeres negras	93,1	88,6	85,1	87,3	92,8
Mujeres blancas	90,7	80,9	75,0	80,2	85,4
Hombres negros	80,0	70,6	66,4	66,5	79,1
Hombres blancos	78,3	63,6	54,2	59,8	74,5
Total¹	85,7	75,7	69,7	73,4	82,6

Fuente: IBGE. Pnad Anual Continuo (5ª entrevista)

Nota: (1) El total incluye a las personas de color/raza desconocidos y a los indígenas.

(2) La muestra no incluye un desglose para esta categoría (CV máximo del 15,0%)

Nota: a) Personas negras= negro y marrón; personas blancas= blanco y amarillo

Proporción estimada de personas en edad de trabajar que realizaron tareas domésticas en su propio hogar o en el de un familiar, por grupo de edad, sexo y color/raza

Municipio de São Paulo, 2022 (En %)

Sexo y color/raza	Población total mayores de 14 años	Jóvenes de 14 a 29 años	14 a 17 años	18 a 24 años	25 a 29 años
Mujeres negras	92,2	85,0	81,8	86,3	85,6
Mujeres blancas	90,9	84,4	63,1	87,9	93,7
Hombres negros	79,6	73,5	66,9	70,0	82,0
Hombres blancos	81,8	73,7	43,5	76,9	87,0
Total¹	86,5	79,1	63,0	80,3	87,7

Municipio de São Paulo, 2019 (En %)

Sexo y color/raza	Población total mayores de 14 años	Jóvenes de 14 a 29 años	14 a 17 años	18 a 24 años	25 a 29 años
Mujeres negras	95,0	90,6	84,6	91,0	94,9
Mujeres blancas	93,2	88,4	74,8	90,9	94,5
Hombres negros	86,5	79,6	78,0	75,3	85,8
Hombres blancos	84,5	76,0	62,9	79,0	79,3
Total¹	89,9	83,3	74,9	83,9	87,8

Municipio de São Paulo, 2018 (En %)

Sexo y color/raza	Población total mayores de 14 años	Jóvenes de 14 a 29 años	14 a 17 años	18 a 24 años	25 a 29 años
Mujeres negras	92,5	87,0	85,1	84,7	91,4
Mujeres blancas	89,8	78,7	68,2	78,2	85,8
Hombres negros	79,6	69,8	66,0	65,2	78,6
Hombres blancos	77,1	60,5	45,9	59,0	70,9
Total¹	85,0	73,9	65,9	72,2	81,1

Fuente: IBGE. Pnad Anual Continuo (5ª entrevista)

Nota: (1) El total incluye a las personas de color/raza desconocidos y a los indígenas.

(2) La muestra no incluye un desglose para esta categoría (CV máximo del 15,0%)

Nota: a) Personas negras= negro y marrón; personas blancas= blanco y amarillo

Proporción estimada de personas en edad de trabajar que realizaron tareas de cuidado de residentes del hogar o familiares no residentes, por grupo de edad, sexo y color/raza

Brasil, 2022 (En %)

Sexo y color/raza	Población total mayores de 14 años	Jóvenes de 14 a 29 años	14 a 17 años	18 a 24 años	25 a 29 años
Mujeres negras	37,7	40,4	28,6	37,9	51,9
Mujeres blancas	31,5	30,2	23,1	27,2	39,2
Hombres negros	23,6	21,0	19,6	17,1	27,3
Hombres blancos	22,8	17,8	17,8	13,3	23,8
Total¹	29,3	27,9	22,6	24,5	36,3

Brasil, 2019 (En %)

Sexo y color/raza	Población total mayores de 14 años	Jóvenes de 14 a 29 años	14 a 17 años	18 a 24 años	25 a 29 años
Mujeres negras	41,6	44,5	31,3	42,0	58,4
Mujeres blancas	35,6	35,0	27,4	30,4	46,1
Hombres negros	27,8	24,4	21,4	19,5	34,1
Hombres blancos	26,6	20,6	19,1	16,1	27,9
Total¹	33,3	31,8	25,2	27,7	42,5

Brasil, 2018 (En %)

Sexo y color/raza	Población total mayores de 14 años	Jóvenes de 14 a 29 años	14 a 17 años	18 a 24 años	25 a 29 años
Mujeres negras	42,4	46,5	33,5	43,8	60,5
Mujeres blancas	35,8	35,8	29,3	31,3	46,0
Hombres negros	28,2	25,1	21,8	20,8	34,3
Hombres blancos	26,8	21,0	19,1	16,5	28,3
Total¹	33,7	32,8	26,3	28,9	43,2

Fuente: IBGE. Pnad Anual Continuo (5ª entrevista)

Nota: (1) El total incluye a las personas de color/raza desconocidos y a los indígenas.

(2) La muestra no incluye un desglose para esta categoría (CV máximo del 15,0%)

Nota: a) Personas negras= negro y marrón; personas blancas= blanco y amarillo

Proporción estimada de personas en edad de trabajar que realizaron tareas de cuidado de residentes del hogar o familiares no residentes, por grupo de edad, sexo y color/raza

Estado de São Paulo, 2022 (En %)

Sexo y color/raza	Población total mayores de 14 años	Jóvenes de 14 a 29 años	14 a 17 años	18 a 24 años	25 a 29 años
Mujeres negras	34,5	36,2	25,0	35,6	43,7
Mujeres blancas	31,4	30,0	24,0	25,3	40,4
Hombres negros	22,3	19,1	19,7	14,4	24,8
Hombres blancos	22,8	17,4	17,7	12,1	24,4
Total¹	27,8	25,3	21,5	21,2	33,3

Estado de São Paulo, 2019 (En %)

Sexo y color/raza	Población total mayores de 14 años	Jóvenes de 14 a 29 años	14 a 17 años	18 a 24 años	25 a 29 años
Mujeres negras	43,6	44,9	31,1	41,3	58,8
Mujeres blancas	35,7	33,7	30,2	27,9	43,7
Hombres negros	30,7	28,3	23,8	20,5	41,9
Hombres blancos	27,9	21,9	20,9	16,8	28,9
Total¹	34,1	31,8	26,5	26,2	42,5

Estado de São Paulo, 2018 (En %)

Sexo y color/raza	Población total mayores de 14 años	Jóvenes de 14 a 29 años	14 a 17 años	18 a 24 años	25 a 29 años
Mujeres negras	43,4	45,6	38,1	40,7	58,1
Mujeres blancas	35,4	32,7	29,8	28,5	39,8
Hombres negros	30,0	26,1	27,3	21,5	32,2
Hombres blancos	27,2	19,7	20,8	15,2	24,8
Total¹	33,6	30,5	28,5	26,1	37,9

Fuente: IBGE. Pnad Anual Continuo (5ª entrevista)

Nota: (1) El total incluye a las personas de color/raza desconocidos y a los indígenas.

(2) La muestra no incluye un desglose para esta categoría (CV máximo del 15,0%)

Nota: a) Personas negras= negro y marrón; personas blancas= blanco y amarillo

Proporción estimada de personas en edad de trabajar que realizaron tareas de cuidado de residentes del hogar o familiares no residentes, por grupo de edad, sexo y color/raza

Región Metropolitana de São Paulo, 2022 (En %)

Sexo y color/raza	Población total mayores de 14 años	Jóvenes de 14 a 29 años	14 a 17 años	18 a 24 años	25 a 29 años
Mujeres negras	31,6	29,9	20,3	28,9	37,6
Mujeres blancas	28,9	25,9	24,3	19,8	34,2
Hombres negros	20,9	16,5	(2)	12,7	21,3
Hombres blancos	21,0	14,7	(2)	(2)	18,7
Total¹	25,7	21,6	19,4	17,5	28,2

Región metropolitana de São Paulo, 2019 (En %)

Sexo y color/raza	Población total mayores de 14 años	Jóvenes de 14 a 29 años	14 a 17 años	18 a 24 años	25 a 29 años
Mujeres negras	43,3	42,3	27,6	39,6	56,7
Mujeres blancas	36,0	34,3	29,7	29,0	44,7
Hombres negros	32,1	27,3	(2)	19,5	38,7
Hombres blancos	27,9	21,0	(2)	(2)	25,8
Total¹	34,7	30,9	26,4	26,0	40,5

Región Metropolitana de São Paulo, 2018 (En %)

Sexo y color/raza	Población total mayores de 14 años	Jóvenes de 14 a 29 años	14 a 17 años	18 a 24 años	25 a 29 años
Mujeres negras	43,8	45,7	40,2	39,0	58,7
Mujeres blancas	34,9	28,1	26,3	23,9	34,1
Hombres negros	30,0	25,0	29,6	17,6	32,4
Hombres blancos	27,1	19,1	(2)	15,6	21,6
Total¹	33,8	29,2	29,2	24,0	36,0

Fuente: IBGE. Pnad Anual Continuo (5ª entrevista)

Nota: (1) El total incluye a las personas de color/raza desconocidos y a los indígenas.

(2) La muestra no incluye un desglose para esta categoría (CV máximo del 15,0%)

Nota: a) Personas negras= negro y marrón; personas blancas= blanco y amarillo

Proporción estimada de personas en edad de trabajar que realizaron tareas de cuidado de residentes del hogar o familiares no residentes, por grupo de edad, sexo y color/raza

Municipio de São Paulo, 2022 (En %)

Sexo y color/raza	Población total mayores de 14 años	Jóvenes de 14 a 29 años	14 a 17 años	18 a 24 años	25 a 29 años
Mujeres negras	27,9	27,2	(2)	24,8	32,3
Mujeres blancas	28,3	23,8	(2)	19,3	30,5
Hombres negros	19,1	16,0	(2)	(2)	19,4
Hombres blancos	19,8	(2)	(2)	(2)	(2)
Total¹	24,1	20,1	19,3	16,8	24,5

Municipio de São Paulo, 2019 (En %)

Sexo y color/raza	Población total mayores de 14 años	Jóvenes de 14 a 29 años	14 a 17 años	18 a 24 años	25 a 29 años
Mujeres negras	43,6	40,8	(2)	40,2	50,6
Mujeres blancas	35,0	33,0	(2)	28,8	40,4
Hombres negros	31,1	26,4	(2)	(2)	32,9
Hombres blancos	26,5	(2)	(2)	(2)	(2)
Total¹	33,8	29,8	27,7	26,3	35,6

Municipio de São Paulo, 2018 (En %)

Sexo y color/raza	Población total mayores de 14 años	Jóvenes de 14 a 29 años	14 a 17 años	18 a 24 años	25 a 29 años
Mujeres negras	43,4	47,2	45,2	41,1	57,2
Mujeres blancas	33,3	25,5	(2)	(2)	29,0
Hombres negros	29,3	25,2	(2)	(2)	34,4
Hombres blancos	25,7	16,4	(2)	(2)	(2)
Total¹	32,7	28,5	28,4	24,4	33,7

Fuente: IBGE. Pnad Anual Continuo (5ª entrevista)

Nota: (1) El total incluye a las personas de color/raza desconocidos y a los indígenas.

(2) La muestra no incluye un desglose para esta categoría (CV máximo del 15,0%)

Nota: a) Personas negras= negro y marrón; personas blancas= blanco y amarillo

Estimación del promedio de horas semanales dedicadas por la población en edad de trabajar a tareas domésticas y/o de cuidado, por grupo de edad, sexo y color/raza

Brasil, 2022 (En horas)

Sexo y color/raza	Población total mayores de 14 años	Jóvenes de 14 a 29 años	14 a 17 años	18 a 24 años	25 a 29 años
Mujeres negras	22,0	18,9	13,1	19,0	22,6
Mujeres blancas	20,4	16,1	11,1	16,1	19,2
Hombres negros	11,7	10,4	8,9	10,4	11,4
Hombres blancos	11,7	9,7	8,0	9,7	10,8
Total¹	17,0	14,3	10,6	14,3	16,5

Brasil, 2019 (En horas)

Sexo y color/raza	Población total mayores de 14 años	Jóvenes de 14 a 29 años	14 a 17 años	18 a 24 años	25 a 29 años
Mujeres negras	22,1	19,2	12,6	19,6	23,1
Mujeres blancas	20,8	16,5	11,1	16,2	19,9
Hombres negros	11,0	9,7	8,0	9,5	11,1
Hombres blancos	10,9	9,2	7,3	9,1	10,3
Total¹	16,8	14,2	10,1	14,2	16,7

Brasil, 2018 (En horas)

Sexo y color/raza	Población total mayores de 14 años	Jóvenes de 14 a 29 años	14 a 17 años	18 a 24 años	25 a 29 años
Mujeres negras	21,9	18,8	12,8	19,0	22,7
Mujeres blancas	21,0	16,8	11,8	16,5	20,1
Hombres negros	10,9	9,6	7,8	9,6	10,7
Hombres blancos	10,9	9,2	7,2	9,1	10,4
Total¹	16,8	14,1	10,3	14,2	16,5

Fuente: IBGE. Pnad Anual Continuo (5ª entrevista)

Nota: (1) El total incluye a las personas de color/raza desconocidos y a los indígenas.

(2) La muestra no incluye un desglose para esta categoría (CV máximo del 15,0%)

Nota: a) Personas negras= negro y marrón; personas blancas= blanco y amarillo

Estimación del promedio de horas semanales dedicadas por la población en edad de trabajar a tareas domésticas y/o de cuidado, por grupo de edad, sexo y color/raza

Estado de São Paulo, 2022 (En horas)

Sexo y color/raza	Población total mayores de 14 años	Jóvenes de 14 a 29 años	14 a 17 años	18 a 24 años	25 a 29 años
Mujeres negras	21,8	17,7	13,6	17,4	20,3
Mujeres blancas	20,7	15,6	10,8	15,6	18,5
Hombres negros	12,2	11,2	9,4	11,0	12,5
Hombres blancos	12,2	9,6	7,9	9,6	10,6
Total¹	17,1	13,6	10,4	13,5	15,6

Estado de São Paulo, 2019 (En horas)

Sexo y color/raza	Población total mayores de 14 años	Jóvenes de 14 a 29 años	14 a 17 años	18 a 24 años	25 a 29 años
Mujeres negras	23,8	20,0	11,9	20,8	23,6
Mujeres blancas	21,8	16,5	9,9	16,4	20,4
Hombres negros	11,5	9,9	8,4	9,3	11,3
Hombres blancos	11,0	9,1	7,4	9,2	10,0
Total¹	17,4	14,0	9,5	14,2	16,5

Estado de São Paulo, 2018 (En horas)

Sexo y color/raza	Población total mayores de 14 años	Jóvenes de 14 a 29 años	14 a 17 años	18 a 24 años	25 a 29 años
Mujeres negras	22,9	18,4	12,3	18,8	21,8
Mujeres blancas	21,8	16,7	12,1	16,1	20,2
Hombres negros	11,2	9,7	7,4	10,0	10,9
Hombres blancos	11,0	9,0	6,2	9,2	10,4
Total¹	17,2	13,8	9,8	13,9	16,2

Fuente: IBGE. Pnad Anual Continuo (5ª entrevista)

Nota: (1) El total incluye a las personas de color/raza desconocidos y a los indígenas.

(2) La muestra no incluye un desglose para esta categoría (CV máximo del 15,0%)

Nota: a) Personas negras= negro y marrón; personas blancas= blanco y amarillo

Estimación del promedio de horas semanales dedicadas por la población en edad de trabajar a tareas domésticas y/o de cuidado, por grupo de edad, sexo y color/raza

Región Metropolitana de São Paulo, 2022 (En horas)

Sexo y color/raza	Población total mayores de 14 años	Jóvenes de 14 a 29 años	14 a 17 años	18 a 24 años	25 a 29 años
Mujeres negras	21,3	15,8	13,3	15,0	18,2
Mujeres blancas	19,6	14,6	12,1	13,3	17,6
Hombres negros	12,3	11,0	9,4	11,1	12,0
Hombres blancos	11,5	9,1	8,7	9,2	9,2
Total¹	16,5	12,8	11,0	12,2	14,5

Región Metropolitana de São Paulo, 2019 (En horas)

Sexo y color/raza	Población total mayores de 14 años	Jóvenes de 14 a 29 años	14 a 17 años	18 a 24 años	25 a 29 años
Mujeres negras	24,1	19,9	12,6	20,2	23,9
Mujeres blancas	21,9	17,3	9,9	16,8	22,3
Hombres negros	11,9	10,5	10,1	9,7	11,7
Hombres blancos	11,2	9,0	7,1	9,5	9,5
Total¹	17,7	14,3	10,0	14,3	16,7

Región Metropolitana de São Paulo, 2018 (En horas)

Sexo y color/raza	Población total mayores de 14 años	Jóvenes de 14 a 29 años	14 a 17 años	18 a 24 años	25 a 29 años
Mujeres negras	22,6	17,9	12,1	18,1	21,0
Mujeres blancas	21,7	16,6	12,0	16,4	19,3
Hombres negros	10,8	9,5	8,4	9,0	10,6
Hombres blancos	10,5	9,1	6,6	9,2	10,3
Total¹	17,0	13,6	10,0	13,7	15,5

Fuente: IBGE. Pnad Anual Continuo (5ª entrevista)

Nota: (1) El total incluye a las personas de color/raza desconocidos y a los indígenas.

(2) La muestra no incluye un desglose para esta categoría (CV máximo del 15,0%)

Nota: a) Personas negras= negro y marrón; personas blancas= blanco y amarillo

Estimación del promedio de horas semanales dedicadas por la población en edad de trabajar a tareas domésticas y/o de cuidado, por grupo de edad, sexo y color/raza

Municipio de São Paulo, 2022 (En horas)

Sexo y color/raza	Población total mayores de 14 años	Jóvenes de 14 a 29 años	14 a 17 años	18 a 24 años	25 a 29 años
Mujeres negras	21,0	15,4	13,6	14,3	18,1
Mujeres blancas	18,5	13,3	10,1	12,2	15,9
Hombres negros	12,4	11,2	9,1	10,5	13,0
Hombres blancos	11,0	8,6	(2)	9,0	8,2
Total¹	16,0	12,1	10,5	11,4	13,6

Municipio de São Paulo, 2019 (En horas)

Sexo y color/raza	Población total mayores de 14 años	Jóvenes de 14 a 29 años	14 a 17 años	18 a 24 años	25 a 29 años
Mujeres negras	25,3	20,8	14,8	21,9	23,7
Mujeres blancas	21,8	18,0	8,5	17,7	24,0
Hombres negros	13,0	11,5	12,1	11,3	11,5
Hombres blancos	11,6	9,8	(2)	11,0	9,0
Total¹	18,3	15,1	10,9	15,6	16,7

Municipio de São Paulo, 2018 (En horas)

Sexo y color/raza	Población total mayores de 14 años	Jóvenes de 14 a 29 años	14 a 17 años	18 a 24 años	25 a 29 años
Mujeres negras	21,7	17,8	11,6	17,5	22,0
Mujeres blancas	21,4	16,8	(2)	15,9	19,9
Hombres negros	10,6	8,9	6,4	8,6	10,7
Hombres blancos	10,2	8,2	5,7	8,0	9,4
Total¹	16,7	13,4	9,4	13,1	15,8

Fuente: IBGE. Pnad Anual Continuo (5ª entrevista)

Nota: (1) El total incluye a las personas de color/raza desconocidos y a los indígenas.

(2) La muestra no incluye un desglose para esta categoría (CV máximo del 15,0%)

Nota: a) Personas negras= negro y marrón; personas blancas= blanco y amarillo

CRÉDITOS

Realización: CEERT

Partenariado:

Rede Multiatores Mude com Elas
Ação Educativa
Terre des Hommes Alemanha
BMZ

Coordinación general:

Daniel Teixeira
Mario Rogério da Silva Bento

Redacción e investigación:

Mario Rogério da Silva Bento
Rafael Bassegio Caumo
Sara Tchoya

Revisión técnica y edición:

Júlia Rosemberg

Diseño y maquetación:

Gael Benítez

Fotos:

DepositPhotos
Freepik

Traducción:

Bárbara Soares da Silva
Fábio Anderson Ribeiro dos Santos
Andressa Soares da Silva
Equipe Casa da Tradução Ltda.